（大清郵政局特准掛號認為新聞紙類）
（明治四十一年四月二十一日第三種郵便認可）

申報

大清宣統元年己酉九月廿一日共四張

西歷一千九百九年十一月三號禮拜三

本館開設望平街第一百六十三號　第一萬三千二百一號　德律風第九十五號

本館定報價目
▲每份售大洋二分▼
中國境內　全年逐日寄大洋九元六角　半年四元八角
日本　全年九元六角　半年四元八角
外國　全年十四元四角　半年七元二角
報資先惠　郵票不收

告白刊例
論前兩行起碼每行以第一版為準第一日每行七角半第二日起每行五角半多則按行照算後幅長行二百字起碼短行五十字起碼多則均以十字遞加第一日每字五釐第二日至第七日每字三釐第八日以後每字二釐半

南京閱報諸君鑒
本報於南京城內貢院西街北首設立分館已有多年諒蒙各界諸君賜閱自滬甯火車交通以來本報皆係赶先寄發以副閱者先睹為快之意今如有訂閱本報及批索祈移玉向本分館經理周少棠君面訂可也並代收本報告白價目均可從廉此啓
本館特白

新出歷朝一百三十五種說部大觀
是書為明雲間陸氏編輯儼山書院集部彙刻分說選說淵說略說纂四大部都一百三十五種蒐羅繁富蔚為大觀四庫提要稱其視曾慥之類說陶宗儀之說郛二書為詳贍則其價值可知近世小說箸譯日異月新此書於古今野史外記褻說脞語藝書怪錄虞初稗官之流以及蠻陬絕徼風物土宜方志所未載者靡不旁搜博采品騭決擇勒成一書讀之者直可增見聞考異同作歷史之羽翼輿地之旁證洵好古博雅之一助本公司覓得明版原刻重付印行世以公同好全書一部裝訂十二冊計定實價洋四元茲售預約券每部減價二元購券者價洋一元次繳足先取說選三冊本年十一月印竣繳券取全書惟預約券所印無多售完即不再印博雅君子幸勿交臂失之
總發行所上海棋盤街 電話三千一百三十六號　北京崇文門內船板胡同 電話總局五百八十五號　集成圖書公司謹告

恕訃不周
誥封一品夫人荊室章夫人諱蘭於宣統元年八月二十五日卯時壽終滬上白克路寓次內寢茲先於九月二十五日早十點鐘舉殯暫厝平江公所並擇十月初二日假北京路壽聖庵領帖恐訃不周且荊室同學女學生遊學各省並留學東瀛甚衆無由通信特此登報奉聞諸祈　鑒諒
杖期夫沈敦和拔淚稽首
▲附出殯路由　白克路朝東轉北走成都路轉東走愛文義路朝南走新馬路朝東走珊家園過橋朝南走勞合路朝西走大馬路朝南走西藏路朝東走三馬路朝北走石路一直朝北走北京路朝西過北泥城橋走新閘路到平江公所
1316 戌

上海世界語學社第一次捐款徵信錄
潘鏡初君胡捷三君以上各捐十元何曰修君張慶源君以上各捐六元梁喬山君陸式卿君以上各捐四元廣和興號廣益號王春澄君以上各捐三元怡昌盛號利豐亨號談康甫君鄧耀生君崔紫封君吳葛初君鍾文恢君餘大莊壽仁堂潘季朗君正豐永號張寶清君鄭代濤君周琴石君蔡紀常君唐容君宗作山君吳甸凱君王康齡君以上各捐二元羅致生君何玉田君趙頑祥君張羅廷君周巖生君湯穉梅君石調梅君曾式如君正大花潘慶齋君王弁英君姚進周君陳惠和君承德堂童讓堯君童仲卿君張星海君戈麗生君姚隣莊君朱雍甫君大通恆號楊杏堤君大慶莊無名氏葉繼記陳雨生君沈保顯君無名八密端峙君陳行生君趙伯友君馮子昕君陳遂卿君姜扶青君陶櫟臣君陳文燦君席惠生君徐補孫君洪式記謝莘記方舜記穆綬臣君張友雲君李珪有君錢德潤君王益美君無力子廣平氏合記號以上各捐一元
1314 戌

奏辦江南籌捐公益彩票公司開辦廣告
本公司稟奉　南洋商督憲張批准接辦公益彩票現已擇定仍在南市八大碼頭十月份起先開辦副票十一月份開辦正票照章仍設分票本外埠各票號如欲定票及領字軌請速掛號遲恐不及欲知詳細章程請來取閱可也再副票字軌准於九月念四日發給此佈
1187 戌

上海商船公會之得人
鎮江商船總公會前奉　農工商部札發立憲年限表格飭令商船分會依次設齊遵於八月公舉總會坐辦刑部司獄解董味鄂辦上海商船分會事宜業於九月十二日開會茲辭此部以滬上五方雜處非素有名望者恐不足以昭信昨日特請商務總會沈仲禮觀察及商務總會會員林景周等同在一品香西席館晤商一切似此相得益彰洵為各幫船戶之大幸而此部之熱心公益體恤商艱亦於此可見矣
1351 戌

上海新開　真不二價　元豐泰洋貨號
謹擇於九月念四日開張
本號開設法大馬路大自鳴鐘對門專做另躉批發特備各國名廠定織花素泰西綢緞絲光府綢法督染廣緞竹布呢絨嗶布俱名目繁多不克細述定價格外克己以廣招徠特此佈告
1352 戌

遺失股票
有海豐麪粉公司聊園沐名下股票兩紙一係九號計銀一千兩一係十號計銀五百兩又迪志堂沐名下股票兩紙一係十一號計銀一千兩一係十二號計銀五百兩以上股票現均遺失除照章向該公司報告作廢外特此登報聲明
林子鶴廣告
3331 戌

大川洋行遷移廣告
本行今遷移虹口蜜勒路A字六號洋房照常交易　貴客賜顧請駕臨乃盼
電話三千零零二號
1343 戌

代銷均益彩票各商會鑒
此票於六月稟准展期十月開彩每票原價六元減售四元以二元撥為振濟由各商會代為銷售嗣因八月二十後始接憲移九月初始寄各會難敷展布現由王錫祺稟　督撫憲暫緩開彩已奉　撫憲批如期立案俟彩票售至七八成後再行截數宣告開彩敬希各會盡力推銷維持義舉俟銷至七八成時當再宣布開彩日期特此通告
上海商務總會謹啓
1350 戌

漢鎮既濟水電公司開第二期股東會廣告
敬啓者本公司定期股東會照章於每年二月舉行年會今兩年因工程未竣未及開會茲電燈一項先於去年八月竣事今年七月自來水大工告成本公司營業在原定範圍內者業已一律成就爰於十月初九日下午一點鐘在漢口河街茶業公所開股東大會報告工程用欵據議推廣營業總副理及董事查帳人任滿均照章另行選舉屆時敬望　惠臨藉聆　教益無任企禱如因事不及蒞會務須委託到會之他股東代表並繕委託書填明字號股數並蓋用照股票上所填姓名及堂記等類字樣之圖章交由受託人准於會前三日送繳本公司俾可照核權數遲必不及除具函分送外特此奉布諸維　惠察
本公司謹啓
1346 戌

漢口既濟水電公司廣告
謹啓者本公司每年發息照章九月初一日起至十月底止今年水廠大工告成須印造工程機器總帳分送各股東台閱現在印造未竣因將發息改期茲定於十一月初一日起月底止仍在華勝特此佈告

專門婦女科
本醫生在東京大醫院今聘請來滬研究諸科婦科一學尤能出色如調經以及子宮病即生殖器有礙若經本醫院調治則精鱗可操左券胎前產後一切疑難險症皆堪保母子兩無恙並治赤白帶下花柳毒門有格致療治悉有起死回生之處理家園白克路九號中島醫院
1234 戌

新屋召租
該新屋坐落法界永安街泰安里內有兩樓兩底一兩並三樓三底兩兩房子數幢高爽堅固住眷行號均宜合意者請至本帳房面訂可也
太古公司啓
669 四

中國金石書畫第二次賽會廣告

本會於二月間在愚園開第一次賽會承四方收藏家交到吉金樂石法書名畫既多且精極邀鑒家欣賞近來各處寄書問第二次會期者甚多茲擇九月二十三在張家花園開第二次賽會凡我國中收藏家無論金石書畫或願陳列或願出售如係佳品一概可以送會如屬贋本概不收存茲將簡章列後(一)會場在上海靜安寺路張園安塏第內(二)事務所在張園中國品物陳列所內凡有物件送到隨給收條俟會畢時憑收條取回原物(三)開會期定九月二十三日至二十九日爲陳非列賣品之期三十日至十月初四日爲售出品之期(四)入場券每人收小洋四角滿三人收大洋一元

經理會務人中國品物陳列所 總理李平書 協理王一亭 謹啓

松江府物產會延長會期四天廣告

本會男女賓展覽期九月初九日起至二十二日止已登前報茲定二十二日至二十五止延長男賓展覽期四天時間售券均照前章 1347

小蓬萊添股廣告

添股一萬元共二萬元(仍準有限章程)花紅照二千股

本莊股本初額一萬元謀屋改裝僅敷草創按之滬市好勝宜乎特色標新可博欣賞不得因陋就簡貽譏淚藉也所置陳設各求精良如銀器象牙銅磁紅木等件機與初額溢出狠多爲此再議開派遠近得股諸君一律注意

總協理 管少南 張子芬 戊1338

最新出現高等亞住爾汽車廣告

亞住爾 Argyll 製汽車以其[illegible]器之堅固車身之輕巧美麗實駕乎上海現行各種汽車之上茲將亞住爾之大特色畧列如下 一車體金屬製 一車體由漆光潔美麗 一內部坐墊用最能耐久及最高價值之熟野各牛皮所製配以顏色與車體相若華艷異常 一車體所鑲銅邊金色輝煌 一車前配以最新特別改良(探險)燈二盞及傍燈二盞電氣警笛以及一切粧飾修理等各種另件諸於傢伙箱中均皆齊備無遺此誠世界上最新出現之高等汽車也本行特由英國運來兩部業已到申裝配妥當立即可用 諸君如欲購買者請臨本行面商領看試駛可也

大馬路源和洋行謹啓 甲[illegible]

嘉綸綢緞局遷移廣告

九月十一日先行交易擇吉開張

本號創設有年向在上海洪盤街北首專辦仿古維新各式綢緞顧繡早荷各界歡迎聲名所播久而彌彰今遷居四馬路口老巡捕房對角並添備各種新樣等貨舉凡[illegible]杼之新裁莫不搜羅而待價務饜貴客之選精馳改革之譽此日玆移玉趾謹當廉價報酬全於[illegible]物美備待客貞誠口碑具在可無贅焉 5631

永年人壽險公司佈告

啓者凡在本公司保壽諸君自保之後如有遷移住處者必須知照本公司爲要或請駕臨五馬路第十三號本總公司寫字房內自行知照或函示現在遷居之詳細地方方可此佈 1309

白濁梅毒 早治斷根

包醫 一次整形

陽痿 十天見效

中村先生日本官醫也曾在東京大醫院專醫專門一切內外科疑難雜症臨症多年奇效大著今特來申以行其道○現寓上海虹口乍浦路十八號 弘濟醫院 1264

浙路公司開收第三期股欵廣告

本公司續招股份照章截至本年四月底爲第二期因上年股東會決議展期四個月至八月底止仰蒙各股東及時迅繳源源而來[illegible]局已今屆第三期開收各處經理業將函發收據以便股東接期續繳其有上期未及照繳或繳又續認者即請從速補繳無任盼禱 1273

湖南粵漢鐵路股東鑒

本公司前招優先股分尚未足額不能遽開正式股東會茲先仿照漢冶萍礦廠公司辦法就現有股東舉權理董事及查帳人定於十月初九日在長沙省城本公司開會并仿漢口鐵路章程凡一整股即一百元以上之股東到會時均有發議及選舉他股東爲權理董事查帳人之權如不及一整股可聯合各零股成一整股舉一代表人到會其發議選舉權亦如一整股凡五十整股即五千元以上之股東均有一議決權並有被選舉爲權理董事之權凡三十整股即三千元以上之股東均有被選舉爲查帳人之權各股東於十月初二日起至初七日止或執股票或執收單親赴草潮門本公司驗明掛號給入場券以憑屆期到會投票如股東不能親到須出具憑證並將股票或收單請他股東有選舉權者爲代表事關股東權利希勿後期特白

湖南粵漢鐵路總公司啓 1351

鞏華廠草品特色

本廠貨比西洋而價廉及半爲軍商各界所共稱茲設批發所于英大馬路專備勢心同胞觀覽考驗俾中國實業界日有進步皮張物件數十百種不及備載交易照本絕不圖利此佈 1278

◉今日本報目錄◉

▲第一張 上諭 代論 專電 緊要新聞一

▲第二張 緊要新聞二 分類新聞 清談 雜著

▲第三張 各省開辦諮議局 本埠新聞

▲第四張 專件 國外新聞

上諭

監國攝政王鈐章 九月十九日內閣奉

上諭誠勳額勒渾奏查明章旗被災情形懇恩撫恤一摺西林果勒盟旗阿巴嘎阿巴哈那爾浩齊特烏珠穆沁等八旗游牧地方連遭亢旱上年冬季又復大雪成災牲畜倒斃實多蒙民困苦情形殊堪軫念加恩著賞給帑銀三萬兩由度支部給發交誠勳等派委妥員馳往災區查明戶口被災輕重分別妥爲散放毋任失所用副朝廷撫恤蒙艱之至意該部知道欽此軍機大臣署名奕劻世續鹿傳霖那桐戴鴻慈

監國攝政王鈐章 九月二十日內閣奉

上諭鹿傳霖著授爲大學士陸潤庠著以吏部尚書協辦大學士欽此

上諭陝西榆林府知府員缺著張啓濬補授欽此軍機大臣署名奕劻世續鹿傳霖那桐戴鴻慈

宮門抄

十九日 召見軍機 良弼

二十日 王漢池

代論

資政院議員選舉章程

宗室王公世爵選舉資政院議員章程

第一條 本章程所稱宗室王公世爵賅左列各爵而言 一和碩親王 二多羅郡王 三多羅貝勒 四固山貝子 五奉恩鎮國公 六奉恩輔國公 七不入八分鎮國公 八不入八分輔國公 九鎮國將軍 十輔國將軍 十一奉國將軍 十二奉恩將軍 第二條 前條所列各爵合資政院院章第九條之規定無左列各欵情事者得選充資政

院議員　一奉特旨停止差俸者　一因疾病或其他事故自請開去一切差使者　第三條　宗室王公世爵議員額數按照資政院院章第十條第一欵所定依爵級分配之如左　自和碩親王至奉恩輔國公十人　自不入八分鎮國公至奉恩將軍六人　第四條　每屆選舉由資政院於前一年九月內行知宗人府就宗室王公世爵內查明合格者造具清冊於選舉年分二月以前咨送資政院由資政院照第三條所定分別開單於是年三月以前奏請按額欽選　第五條　前條宗室王公世爵清冊應載明左列各欵　一爵級　二名　三年歲　四現居職任　第六條　宗室王公世爵現任軍機大臣參預政務大臣及現充資政院總裁副總裁者均於單內註明無庸選充　第七條　宗室王公世爵議員有缺額時由資政院隨時行知宗人府將本屆清冊覆加修正仍咨由資政院按出缺人爵級將應行選充者開單奏請欽選補足之　修正時應將原冊內現失選充議員之資格者按名註明並將現在合格者一律補入　第八條　補缺議員之任期以補足前任未滿之期爲限　第九條　本章程與資政院院章同時施行

滿漢世爵選舉資政院議員章程

第一條　本章程所稱滿漢世爵以滿洲蒙古漢軍旗員及漢員之有三等男以上之爵級者爲限　第二條　前條各爵合資政院院章第九條之規定無左列各欵情事者得選充資政院議員　一奉特旨停止差俸者　二因疾病或其他事故自請開去一切差使者　第三條　滿漢世爵議員額數按照資政院院章第十條第二欵所定依爵級分配之如左　三等侯以上八人　一等伯至三等男四人　第四條　每屆選舉由資政院於前一年九月內行知各該管衙門就滿漢世爵內查明合格者造具清冊於選舉年分二月以前咨送資政院由資政院照第三條所定分別開單於是年三月以前奏請按額欽選　第五條　前條滿漢世爵清冊應載明左列各欵　一爵級　二姓名　三年歲　四籍貫　五官職　第六條　滿漢世爵現任軍機大臣參預政務大臣及現充資政院總裁副總裁者均於單內註明無庸選充　第七條　滿漢世爵議員有缺額時由資政院隨時行知各該管衙門將本屆清冊覆加修正仍咨由資政院按出缺人爵級將應行選充者開單奏請欽選補足之　修正時應將原冊內現失選充議員之資格者按名註明並將現在合格者一律補入　第八條　補缺議員之任期以補足前任未滿之期爲限　第九條　本章程與資政院院章同時施行

外藩王公世爵選舉資政院議員章程

第一條　本章程所稱外藩王公世爵指蒙古回部西藏有左列各爵者而言　一汗　二親王　三郡王　四貝勒　五貝子　六鎮國公　七輔國公　第二條　前條所列各爵合資政院院章第九條之規定無左列各欵情事者得選充資政院議員　一奉特旨停止差俸者　二因疾病或其他事故自請開去一切差使者　第三條　外藩王公世爵議員額數按照資政院院章第十條第三欵所定依部落分配之如左　內蒙古六盟每盟一人　外蒙古四盟每盟一人　科布多及新疆所屬蒙古各旗一人　青海所屬及此外蒙古各旗一人　回部一人　西藏一人　第四條　每屆選舉由資政院於前一年九月內行知理藩部就外藩王公世爵內查明合格者造具清冊於選舉年分二月以前咨送資政院由資政院照第三條所定分別開單於是年三月以前奏請按額欽選　第五條　前條外藩王公世爵清冊應載明左列各欵　一部落及爵級　二名　三年歲　四現居職任　第六條　外藩王公世爵議員有缺額時由資政院隨時行知理藩部將本屆清冊覆加修正仍咨由資政院按出缺人部落將應行選充者開單奏請欽選補足之　修正時應將原冊內現失選充議員之資格者按名註明並將現在合格者一律補入　第七條　補缺議員之任期以補足前任未滿之期爲限　第八條　本章程與資政院院章同時施行（未完）

※專電※

◉電一（北京）

駐藏大臣聯豫溫宗堯電奏達賴喇嘛不知感戴時蓄陰謀遇事阻撓現竟結俄仇英俄見英得三埠通商亦思染指極力籠絡達賴亦甘爲俄用恐將生事西藏改設行省事若再欲達賴相助斷難就緒

◉電二（北京）

郵傳部外務部會議粵川漢路欵仍向英法美德四國分借

◉電三（北京）

桂撫張電覆政府稔逆並無舉動

◉電四（北京）

攝政王諭催編訂皇室典範

◉電五（北京）

吏部陸尚書奏請起用廢員　攝政王將單留下諭商樞臣圈定五人再交吏部核議錄用辦法

◉電六（北京）

黔撫龐鴻書失察處分經吏部議定降級留任

◉電七（北京）

江督張奏陳伯陶請修墓假三月

※緊要新聞一※

電諭海軍大臣勿遽訂購械艦北京

○籌辦海軍大臣洵貝勒薩軍門電報行抵香港後政府即奉攝政王諭電寄兩大臣略云興辦海軍巡艦實爲始基關係重要該大臣等有鑒於此不憚煩勞親往東西洋考察所有兵艦以及鎗械何種爲新式何種最合用當不難得其要領應俟考察完竣再行酌購勿稍冒昧致涉糜費

電寄趙爾豐普及藏民教育北京

○川藏邊防大臣趙爾豐電奏請退曾紀前報近聞政府接電甚不謂然前日寄諭趙爾

豐略云整頓藏務興學爲本藏衆風氣未開全賴多方誘掖竭力推廣期於普及該大臣向來辦事認眞際此時事艱難務當振刷精神力圖報稱毋得遽萌退志

澳門界務將歸梁如浩辦理 北京

○澳門勘界一事外務部以葡官堅執北山靑州等處爲界損失主權過甚議與駐京葡使直接磋議等情經紀前報現悉外部接高使來電葡官仍堅持不讓故已決計提京商辦並以梁如浩素諳外交且籍隸粵省故已電飭津海關道命梁如浩迅速銷假到部意將令其專辦界務也

江蘇紳士呈遞補救銅元條陳紀狀 北京

○江蘇紳士呈遞補救銅元條陳叠紀前報專電茲悉此項條陳於本月初十日由靑浦張繼齋孝廉項君蓴明經華亭慶鳳閣主政等十餘人同赴都察院呈遞當時由副堂陳名侃都憲收進陳副憲披覽一過以該條陳抉剔弊病至詳至盡而於補救一方面亦言之成理極爲嘉許遂於十七日代奏奉旨著度支部議奏

戴軍機辦事之認眞 北京

○戴尙書鴻慈自入直樞垣以公事過勞四肢行動更覺不便趨朝時常需人扶掖某日適爲攝政王所見遂諭內監隨時招呼故近日每由內監扶至階級及進殿後內監始退亦特恩也戴尙書到樞後雖遇事不甚作主而頗認眞所有諭旨廷寄悉歸擬稿此差向例須由末座者執筆之故惟遇有密件調派章京到大堂繕辦者亦均由戴監察故戴尙書進直固早退亦獨後

魯省第二期籌備憲政成績 北京

○魯撫孫寶琦具奏略稱山東本年上屆籌辦大概情形業於六月間會同正任撫臣袁樹勛臚列奏明在案臣自接篆任事以來迄今不過兩月餘稽核案卷考證事實於已辦者依限督催於未辦者切責舉行欽爲我皇上縷析陳之如諮議局選舉本年五月間複選已畢現已選定侍讀銜翰林院編修楊毓泗爲該局議長其副議長二員選定進士候選道前安徽靈璧縣知縣于普源翰林院編修前直隸補用道王景禧建築工程業將告竣一切布置均皆次第辦齊至於地方自治事宜則以劃淸城鎭鄉區域爲著手辦法限於九月辦竣省城自治研究所本年正月即已設立編後酌定變通章程於各府各設分所一處限明年正月一律開辦其濟南一府提前舉辦附設省城研究所已於五月中開課並將歷城縣之研究分所亦附其內均限年終畢業他如調查全省人戶總數本年四月間經巡警道擬定淸查戶籍施行細則分飭各府州縣一體遵辦限九月初十日前將應行具報戶數冊照章彙報一俟稟報到齊即應彙成總冊分別咨部備案又如調查通省歲出入總數頭緒甚繁關係亦大本年三月間照章設立淸理財政局擬定辦事細則分派員司分頭淸查現據司道局所等詳報經管正雜各項節經妥派專員依限淸理造具月報季報表冊交由財政局審定詳咨至若籌辦省城及商埠等處各級審判廳則自五月設立籌辦專處首議以養成審判人材爲入手辦法現在法政學堂附設夜課一班通飭各屬發審委員及曾任州縣候補道府均入夜課專習民商刑訴各法及外國審判例俾有經驗者加以學問復將法政畢業人員分別考試派充局署幫審俾有學識者藉資練習以備明年開廳時推事檢察之選其他補助機關莫要於司法警察及檢驗吏二者現已飭巡警學堂增設司法警察一班並擬於高等學堂附設醫學一班其次則爲設置法庭分配法官明年開辦雖止以省城及商埠爲限然上係國家法權下關人民利病豈能輕心將事即如濟南一隅既屬省城又爲商埠自無需各設高等廳丞至若烟台濰縣周村等處雖同爲商埠而商務繁簡各殊情形自是不同究竟各級審判廳應設若干所各級推事等官共設若干員現已遴員分赴各商埠調查一切爲將來設置地步限十月內回省報告若創設廳州縣簡易識字學塾本年五月間經提學司擬具簡章十二條先行通飭各屬按照開辦首於省城設立十處以爲之倡近據各廳州縣陸續稟報辦理漸有端緒如齊東蘭山等邑尤能切實經營學生就學亦較踴躍復經提學司於本月派員分赴各屬會同地方官暨縣視學諄切催勸又廳州縣巡警限年內粗具規模查東省百餘州縣舉辦巡警已屆三年巡官區官雖照章增設多苦於經費難籌未臻完備近據巡警道呈送各屬調查表冊尙待逐細稽核分飭一體改良至巡警教練所已於省城設立一處其省外各州縣現已嚴飭認眞辦理依限擴充九月初十日奉硃批該衙門知道

直督奏派連甲兼查各國教育 北京

○直督端午帥片奏立憲以教育普及爲本按照第九年籌備章程人民識字義者須得二十分之一自非提前豫備屆期必難實行惟教育方法條理至繁東西各國推行次序均有成迹可尋宜派員前往調查方足以資借鏡茲查有丁憂安徽布政使連甲精研教育學術通明經憲政編查館奏准派赴日本及歐美各國考查財政擬派令就近兼查各國推廣教育辦法以爲北洋籌辦普及之用於憲政不無有裨除咨部外理合附片具陳九月初八日奉硃批知道（按此條略見前報專電）

雲貴鐵路決定官商合辦 北京

○雲貴鐵路因無處籌款迄無成議現聞郵傳部徐尙書以該路連接湘桂各線關係緊要已決定改爲官商合辦以期早成聞滇督黔撫均經徐尙書電商頗表同情云

張綏京奉津浦三路分委人員 北京

○郵傳部徐尙書以張綏一路決定明年展修總工程師已派詹天佑觀察其副工程師現派陳西林充辦其他各段工程師由詹觀察調查派用惟尙書之

意擬仿照京張路辦法所有工程概用本國人以求撙節經費徐尚書前委盧灝陸緒聲二員充當京奉鐵路總辦當將委劄發交盧灝收執陸緒聲甚爲不悅嗣徐尚書恐有意見仍各發給劄委一紙分爲洋漢文總辦詎前月盧灝在部隨徐尚書考授學員事畢回局並未與陸君商議因此又形不睦現徐尚書因盧君熟悉洋文辦事得力頗加信用陸緒聲遂上禀辭差聞徐尚書已准其辭退所遺之差將委郵傳部路政司長阮惟和接充

津浦督辦徐尚書沈侍郎因津浦總公所事務殷繁昨又添派前奉天參贊錢能訓總理文案事宜並派吳士鑑太史爲幫理

京師近事

▲管理軍諮處大臣濤朗兩貝勒前日散値後親至貴胄學堂閱看內外一切課程并飭該堂職員加意整頓聞該大臣等因奉攝政王面諭俟孝欽顯皇后奉移事畢當駕臨該堂親驗該學員等功課成績云

▲民政部現經札飭警廳傳諭內外城各戲園作樂塲於奉移前期五日一律停止演戲作樂等事以誌哀慕

▲度支部淸理財政前曾通咨各省及京內各衙門將所屬經費列表咨報該部以憑辦理現據學部咨覆已將各學堂經費編列統計表式咨送查核惟該部所屬國子監衙門經費業已於奏銷案內咨明勿庸另造

▲度支部現在盤查庫儲計存庫平銀四百萬兩有奇赤金四千三百萬兩銀元十一萬三百元銀幣二百二十五萬元此外尚有寄存練兵經費內地土稅共銀七百萬兩

▲都察院堂憲會商各道掌道御史如有條陳新政摺件於蹕遞後是否蒙恩准駁留中均以發抄日爲準將所陳事由淸抄呈閱備查

▲兩江總督張安帥現將翰林院編修江孔殷奏保以道員候補并調充該督幕府已奉諭旨准如所請故江幕府已於昨日出京南下矣

▲張文襄公薨後政學各界之前往弔唁者無日無之現京員之屬文襄門下者咸經集會醵資公祭計己丑科定於十四日十時公祭庚寅科定於十六日十二時公祭其甲午壬辰戊戌各科亦均分期前往致祭以伸哀悼

▲王揖鄭太史江蘇元和人向在禮學館辦事亦爲張文襄公所識拔者其輓文襄一聯云天下樂而樂天下憂而憂人之云亡其何能淑夫子趨亦趨夫子步亦步斯文將喪吾誰與歸出語渾成外間頗傳誦之

▲此次考試留學生工科最占便宜法政科最受虧聞工科中竟無一下第者然尤以留學西洋爲最占優勝留日學生蓋猶望塵不及云

是書半價券已由外埠寄回

百餘部本埠合售洋二元外埠寄費加一角本埠本月底爲限外埠下月底爲限遲購爲定

生殖器之研究
男子之部二冊
女子之部二冊
男女之研究二冊
出版

購券諸君持券仍向原購處取書外埠加寄費二角附售男女之秘密一冊洋六角繪圖新 乙5634

繁華夢五冊洋一元七角半 再送宣統二年宣商快覽一冊郵費加一

發行所上海廣益書局 鴻文書局

請看保火險有益

余僑居長界歸仁里向義源洋行經理太陽火險公司 Brand Brothers & Co. Agent Sun Insurance Office. 保火險銀一千五百兩緣因鄰居疑房屋不祥由六百七十號門牌遷至六百八十號居住詎於九月初七夜被鄰居失火延燒遭焚如帳簿契據盡成灰燼改歸門牌姑挽友至義源熟商荷蒙該行經理西人指引太陽火險總公司即將保險銀一千五百兩如數付到嗎遺忘轉單仍得付足保銀足證該行信義無欺而道滕君之和藹令人銘佩特此登報以證該行保險之有益也 戴生員司帳陸錫疇告白 乙5615

銀票遺失

本莊遺失瑞蚨祥號支永豫莊銀票二紙一係第二十二號九月二十日期計銀五百兩一係第二十四號九月二十日期計銀四百兩業向前途止付掛失無論中外人等拾得作爲廢紙無用恐未週知特此聲明 蘇州寶興紗緞莊廣告

京都天寶齋藥房〇天下馳名〇靈驗第一〇異人傳授珠黃八寶化毒丹〇包愈男女一切楊梅結毒限日全愈永無後患

此丸乃本齋獨得異人傳授良方重用眞正犀黃珠粉血珀極品上藥泡製煉成專治男女楊梅結毒並下疳小便皮破腫爛一切毒門無論初起久染只可限日全愈如請醫不情服藥不愈或庸醫圖利不顧人之性命收濕阻用輕粉升藥倒提丸等當時立愈乃毒氣內攻遂春復發四肢痠痛甚至鼻蹋髮禿紅斑起點者綿毒纏經絡且必染妻絕子其害非淺除毒未淨其害不休此寶藥者未得其法患者豈能安全今本齋不惜重資修合濟世染者即將此丸服下立刻止痛消腫祛毒淨盡凡極重要危之症服藥一料立可全愈價雖昂貴而效足値當可掃盡骨肉一切毒氣且能生育無害屢試屢驗必發必中輕者五天全愈重者數日除根如用倒提丸輕粉升藥留砒火焚凡有染此毒者雖諸醫束手危殆萬分請嘗試之方知本藥局方眞藥靈之功 每料價洋十元每瓶洋二元〇另有珠黃下疳散每瓶洋七角如男女下疳腫痛或湯物臭爛或筋爛去半節茶此散立可拔毒去腐生肌止痛保復原形仍可生育種子此乃第一奇方也〇立愈珠珀五淋白濁丸價洋一元鋪在上海二馬路中市西鼎新里石庫門內便是遠埠託郵政局購寄信局作弊難寡 乙5204

集成圖書公司發售家藏精刻各種書籍廣告 欲購者請向棋盤街五百十五十六號門牌

正續古泉匯 念冊洋十二元　正續過眼錄 十六冊洋五元　宋詩紀事 廿二冊洋十元　心矩齋叢書 十六冊洋五元　皕宋樓藏書志 廿二冊洋八元　正續儀古堂題跋 十六冊洋五元　葉水心文集 十六冊洋四元　足本職官表 廿二冊洋八元　漁洋精華錄訓纂 廿四冊洋八元　莊子雪 六冊一元　漢印分韻 四冊三元　春融堂集 念冊四元　鉛印王陽明全集 十二冊洋二元五角　石印原刻李長吉詩集 四冊八角　明季照代名賢尺牘 二冊五角　山海經存 四冊二元　正續名醫類案 念冊四元　袁枚詩文集 十六冊洋二元

中國積聚興業銀行有限公司開收乙會股銀簡章

總之無論得會與否均不費分文一律白得值十元銀行股票一張可謂法至美矣利亦厚矣倘公司營業獲利該股票所值每股即漲至數十元或一百元亦意中事也且每份每三個月只供銀一元每日祇合錢十四五文而況始終給還血本仍享股東利益同樂不爲所以富者大可認萬千股貧者亦可認三五股比之買別項產業股份尤勝也本總公司已於六月十二日開辦設於廣東寶華鄉約直街南洋各埠亦已設立分行以新架坡爲總分行就近管轄南洋各處之分行今到滬◎辦駐滬總分行議定長江一帶以及京津蘇杭等處各分行亦就近歸滬行管轄以便交接而資聯合謹特登報廣告俾衆週知共維公益同享利權欲認股者請到四川路四十號本帳房取閱詳細章程可也此佈　廣東　駐滬　中國積聚興業銀行有限公司總發行謹啓

強壯身體經驗要藥

最補　最益　最神　最速　最寶　最貴　最奇　最妙

廣東彭壽堂新創參茸芝朮海狗精如意丸乃衛生家延年却病强身廣嗣之特別至寶

本堂秘製參茸芝朮海狗精壯湯種子如意丸專治湯傷一切虛損等症立見奇功歷年服此而愈者數以萬計因此丸乃數十年研究秘方內用各種滋補貴品提其精液鍊成每次只服一粒而功力極大較市上各藥每服數十粒乃不能見效者大不相同久蒙　官商各界試驗稱奇茲將尤爲奇驗者畧列於後○一此丸有生精添髓之功凡服別項種子藥不效者改服是丸立覺神完氣足元陽壯健此無他精髓充盈之故○此丸無竅不達故無經不補服十日即覺身輕足健半月後而目光閏遠服半年精力百倍諸病不生尤妙者耳爲之聰目爲之明此無他陰陽兩補之故○一每逢交節及疲倦乏力之時晨服一粒則終日身體爽快一切外邪時症永不感受一此丸價廉效速無出其右一元小瓶可服十八次之多雖冒者價亦相同然力薄性緩至少須服三錢每瓶僅服數次較之此丸鍊精美以少勝多其功力奚啻天壤蓋不特藥半功倍且簡便省費足見取精用宏無美不臻妙在老少咸宜毫無流弊故服愈久則身愈强尤豈他種補品所可及其萬一外加套匣寄萬里不損○一此丸實效久著眞有出神入化之妙業已治愈無數陽痿不舉舉不堅久未交先洩夢遺滑精頭暈眼花腰痠腿軟面黃肌瘦四肢無力諸虛百損五勞七傷等症不可縷指每瓶二元每料念瓶三十六元小瓶一元外有參茸芝朮海狗精壯湯種子如意酒功同丸而效更速大瓶四元小瓶二元雙料加倍功力更大外貼煖腎種子膏尤妙每對二元四角八參雞血藤調經種子夢熊丹每料八元每盒一元一品參茸衛生丸每丸一元加料五角雙料二角半婦科參茸烏雞白鳳丸八參再造丸價同上小兒回春丹每丸一角四鞭壯湯丸每兩三角萬應如意油每瓶一角如購十二瓶一元　上海拋球場南首河南路七號洋房　廣東彭壽堂啓

乙2314

兆民火柴有限公司集股廣告

本公司專造黑頭安全火柴議定股本銀十萬兩計一萬股每股銀十兩先由發起人認定六千股所餘僅四千股熱心實業者如欲認附本公司股份務望從速來認否則恐爲捷足者先得也◎設股收銀處　北市四明銀行　北市浙江銀行　南市信成銀行　事務所在二馬路石路西首興隆里○發起人　虞洽卿　王竹銘　孫棠卿　傅筱庵　孫梅堂　陸維鏞　徐乾麟　方椒伯　王佐禹　鄭平叔　任俊德　林大松　蔡春芳　趙桂林　洪賓齋

5093

立愈痴癲狂癇萬金不易膏

上海美界仁智里十三弄括打藥房一家發售○每小盒一元全料五元無扣遠路函購概加套盒携帶極便

此膏共用中國珍貴藥品念一味製煉而成不製丸而製膏者因丸藥性滯見功遲不及膏滋易化可以立刻見功也如或不信試嘗顚狂大發之時或則持刀弄棒登屋跨牆狂歌怒罵大笑不止或即自言自語冗沉默默如醉如癡昏迷不醒即用此膏回錢開水沖服服後立刻平定清醒前後判若兩人故發售以來無論男婦老幼痴狂顚癇離多年重症久醫不愈服此一料無不除根永不復發膏用潔白玻璃盒裝全料可服三十次小盒可服五次初起輕症連服一二盒已足斷根注意原方詳列仿單凡託人寄帶者可以照方製服無不神驗

乙2555

誌謝養濟藥房

誌謝上洋二馬路南與中里底養濟藥房主人婆心戒脫三十年洋烟掃淨烟毒無害性命余爲心胃痛吃烟癮深每天五錢吞服各烟丸戒之不絕反加病恙年已花甲可嘆去年見神州報告自道光年份禁烟丹丸膏純陽仙丹丸膏一種實洋四元可以戒烟斷癮掃淸託局購來照單服之未滿十天病癮兩全可稱獨步接購養腦補腎丹一料實洋念元照單服法精神頓加十倍百病全消返老還童室人年近四旬經水錯期寄洋四元速購保婦弄璋膏二瓶每期經後服一瓶連服二瓶得胎於今八月初九酉時生產弄璋合家歡樂丹生恩謝必要活寶仙丹天下無子不必憂也此丹必得服男子八字玲瓏天下同胞戒烟求子靈丹丸膏有此祖傳不可錯過注意同胞余千方百計多服不效遊戲購服眞實至寶登報揚名　天津　劉潤江誌

乙5426

撫吳公牘預約券

江南自遭髮逆之亂民氣彫殘百廢待舉幸得豐順丁禹生中丞巡撫三吳興利除弊敬養兼施凡安內攘外察吏安民之舉無不綱舉目張越數十年遵守無誤吳人咸頌其德弗衰光緒建元沈文肅公秉節兩江訪公於滬上名授方畧公出撫吳公牘一書見示文肅奉爲圭臬出資刊刻分贈寮屬三吳得以大治則此書有益於政治厥功偉矣本局覓得善本詳加校勘付之石印分裝兩函實價二元先售（預約券）半價一元另加郵費二角外埠倍之九月中截止準十月初出版凡政學紳商諸君切莫失之交臂也（分發行所　南京南洋官書局○上海南洋官書局○蘇州瑪瑙經房○總發行所兩廣官書局啓

乙5313

滬北火車站寶源票行安徽票頭彩獨得鴈洋壹萬元聲明

彩票定價克己倘蒙惠顧祈認明火車站北通源寶源新北門新通源老北門老通源彙源就近購取可也此佈

茲本號前售安徽頭彩四千零七號及上下附彩俱由本號拆與北通源售與百老匯路順利五金號王君得此聲明現售湖北安徽南東博山各種大小彩票

乙1683

[illegible]贊醫士聲明補腎精髓丸　珍珠牛髓粉　謹防假冒

近有僞貨隱戳○慎服彼此有礙○欲購眞正珍珠牛髓粉○請向上海二馬路中市西鼎新里口○進選大德通公司方是的眞

考得牛骨髓補腎功稱獨步本醫士七次遊歷中華視診應疾不假無見世人巫年夭壽過年無嗣更有身染損症亦頗不乏按其理初爲先天不充繼或後天失調致有壽夭身損無嗣等情鄙者惻惻殊深由此製藥濟人此粉用泰西童子肥牛取骨中之髓佐以珍珠並養元回本眞精尋要藥入口毫無臊氣善能補脊益氣壯旌建脾添精神養眞元平五臟安三焦壞益甚繁不勝枚舉八如患腎虧氣虛眉症夢遺陰虛腸痿股軟頭昏目眩面黃肌瘦等症服後奏效如神欲享高壽欲廣嗣息欲强體質欲驅百病請常服此則延年益壽蠲除百疾如掌中應服每打面色潤紅謂能服一月可長髀肉十磅倘行房後體稍疲倦沖服三錢不使外邪乘虛而入且精神照常倍增試驗確有眞憑識者請早備身幸勿負本醫士婆心濟世焉○每罐洋一元十天十二罐洋十元○外埠函購須班回件

此粉自出售以來深蒙中國官紳信仕[illegible]

5416

舊書出售廣告

本莊自開設以來歷有餘年於茲向蒙　仕商學界歡迎發兌經史子集環球輿名各省局刻善本舉書以及學堂教科應用務致等書無不兼備古版舊本各種書籍近特搜羅宏富中外好古博學貴客倘蒙惠顧另有書目選擇講閱並不致悞名目列後幾種　初印通志堂　殿板數理精蘊　殿本朱子全書　殿板鐵網珊瑚　初印通鑑錄　歷代題畫詩類　正續紀大全全集　正續國朝文錄　王氏玉海　潛確類書　古文類聚　朱氏經藝攷　明版古今事類合璧　明版藝文類聚　淵鑑類函　鮑刻太平御覽　漢魏叢書　一家易註　漢魏遺書鈔　其餘花名繁多不及細登發行所上海二馬路千頃堂寧波汲綆齋全啓

乙9086

補腎闢肺開胃健脾實骨髓和血氣平三焦安五臟化痰止咳平肝清心凡先天不足後天失調以致[illegible]
神經中西上子試驗堅可憑僉云補劑中首屈一指妙奎無腠氣異常適口衛生者請一試方信斯言不謬耳每盒一元每打十二盒十元遠埠託郵政局函購最妥信力自給○經售
處上海四馬路北首望平街大隆大藥房內假冒甚多認明地址牌號爲記○本藥房並經理韋廉士大醫生紅色補丸批發
乙2112

萬里來書

五洲大藥房台鑒弟五月間由寧返湘沿途身受風霜加以體質素弱**忽患咳嗽頭暈腰腿酸痛諸症**醫治久未見效緣友人陳季倫君介紹贊稱　貴藥房自來血等藥良效能醫百病弟行經漢口即往　貴分行購得小瓶半打照方試服將藥三瓶時即覺咳嗽頓愈腰腿舒暢前費醫藥金六七十元毫無見效之病**今爲六元半打之自來血治愈豈非出人意外況尚未服滿六瓶耶弟得以立起沉疴者**因感激陳友之介紹而　貴藥房主人製藥之偉功亦深感　貴藥房用特佈此以鳴謝悃如荷登此函於報紙則弟必更願藉揚　貴主人之美德也將來俟藥用罄再行滙款請寄但不知大瓶一打約需若干保險郵寄費且乞示知以便向　貴總行購取免致藥假爲盼再寄上郵票五分祈賜寄衛生指南一本認眞券一表藉以考查各種良藥之效用也因衛生指南弟購藥時漢行業已送閱惟眞券則斯時尚未出贈故弟深覺得此兩物以備將來購藥時之考據而幷可介紹他友得購良藥也專此敬請　貴主人壹安

弟陳君強頓 重陽日 **陝西渭南縣寄** 如賜復乞爲明郵寄長沙城內東茅巷陳善草廬陳四老爺收

總發行所上海四馬路老捕房對門五洲大藥房抄登

乙5636

神效奇極

老存濟堂大藥局開設英租界六馬路仁濟善堂斜對門老仁壽里內第三石庫門四十三號門牌

嘗謂救急如救火藥非預備不爲功往往小孩誤觸沸水滾油湯傷或弄刀撲跌受傷在在堪虞重則性命之憂輕則因此破相爲家長者豈可忽諸耶本堂秘製一分時玉樹神油專爲救人危險而設不特爲喚家戶必需之良藥即行軍陣前或州縣驗傷備以方便功莫大焉能止痛止血之功確能限定分時不論刀斫跌滾水油火燙傷立將此油敷於患處只須一分鐘時消患無形他如風濕痛骨節痛絕以及山瘴時疫等症縱不省人事略搽少許於鼻孔間立即起死回生誠天下千古未有之奇神藥也溯自己亥正月創始迄今忽忽兩載而世人得此油輾轉危爲安者實屬數不勝計因此名震中外有口皆碑不料生意一盛假冒蜂起近年以來市上之魚目混珠者比比皆是大抵依樣葫蘆希圖朦混我謂玉樹彼亦玉樹我謂一分彼亦一分甚至抄襲本堂告白一字不更係可笑也係欺騙伎倆爲識者所不留究以逞其稱秘豈有其二況本堂未刱此油以前玉樹神油之名千古未聞何以必待本堂出售而後雖始見紛紛假冒顯然不言而喻此後學蒙遠近賜顧務祈認定本堂招牌開明詳細住址庶幾不爲若輩所愚則幸▼矣本主人因念時艱爰於今春三月中旬略更舊章好善購施亦可多拯疾苦未始非稍存濟世之意耳茲將價目列下○向章每大瓶一元小瓶五角無扣如購五元以外則加一成○十元以外則加二成○三十元至五十元以外則加三成如在五元以內則仍照舊章大瓶一元小瓶五角無扣如交信局寄購必須同時另發空信一函交郵政局遞來詢問俾得快捷不致隔膜而杜假冒切切至囑勿忘

乙4290

商辦新舞臺

九月念一日

日戲每逢禮拜三禮拜六禮拜日

特別官廳寬美潔可坐包請客

小達生 三疑借計　馮志奎 李巴駱　張順來 祥麟說和　毛仲琪 孟長盜骨　趙文連 雙鎖吊山　任長海 一▶指鹿　邱蕊卿 口前爲馬　小連生 咬後李代　七盞燈 死本桃強　夜來香 皇敘破鏡　小保成 甫鋼重圓　劉培山 吟記一馬　小雙鳳 案◀雙跑

九月念一夜

劇中隨加巧彩新調及五色電光

劉培山 亘古一人　張順來 夜壺說話　毛仲琪 轅門斬子　夏月珊 新排▶怒　七盞燈 北京杜沉　小連生 加景十百　小保成 奇彩娘寶　趙文連 新戲◀箱　夜來香 深觀相罵　趙文連 巧製廬　七盞燈 異樣燈塞　夜來香 電光彩仙　小連生 術景戲夢

(丹桂茶園)

念一夜特煩超等文武名角准演

于振廷　小魁仙　張鑫培　小桃紅　夏德仙　曹月臣　王永利　張德俊　周福全　四盞燈　張玉林

清官冊　一出祁山　小放牛　托兆碰碑　惡虎村　算糧登殿

臺仙茶園

念一夜全班演正廳每位洋四角

卜桂英　金菊處　小儷　郭鳳仙　賽騰奎　賽月樓　賽春恆　尹桂鳳　小容仙　尹鴻蘭　林黛玉　賽飛珠　小月仙

洪羊洞　鍘美案　三疑計　合大酒　演洲城　雙投唐　小放牛　新排特別改良三本新戲張汶祥刺馬

新開同春茶園

念一夜准演頭等文武名角合演

十三元　吳春來　李秀雲　吳春恆　伍月華　彭霞旦　王桂山　黃俊慶　董長清　王瑞云　李順來　曹壽山　謝水福

六張楊廖矢小趙
部玉鳳壽長連慶街亭燕飛福勝
大乙黑殺報海空大蝴
審條魚女恩朝珠城計花蝶

此丸爲男子之至寶精衰體弱者服之有藥到春回之妙外間所投保證書屢登各報衛生同胞注意之深

每瓶一元每打十元
總發行所上海四馬路五洲大藥房
乙5417

(重慶戲園)

開設虹口吳淞路轉灣鴨綠路

念一日戲正本

金絲蝴蝶上卷

全班文武名角合演　夜演出頭

(春娥教子)

家洲七　子牙鎮　首本

飛鸞仔　桂花仁　大牛三　公爺康　曹操雄　靚卓　靚元　新亮　蛇仔全　金山昭

禮拜三拍賣

淨漬貨

魯意師摩洋行　始創自同治十三年即英一千八百七十四年

准於念一日十點半鐘在本行棧房拍賣清漬十二兩艪牌洋烟二百數十箱一磅餅干五箱厚呢二箱灰色毯二包五綵棉花毯五箱上等白塔四十箱魚家樂保險吊燈二箱紅洋毯五包各色水鑽二箱稍漬洋灰鼠五十打香烟嘴象皮鞋二箱歲器火油爐五箱毛冷衫雪衣干衫衣鈎皮箱亭皮璃五咪架絲邊電燈照外國書吊燈燈頭蔴袋鐵皮象皮靴二箱一應樣子什物不計此佈魯意師摩洋行啓

丙770

禮拜三拍賣

白蔴

魯意師摩洋行　始創自同治十三年即英一千八百七十四年

准於念一日十點半鐘在本行棧房拍賣白蔴二百數十件每件計重一担餘貨不計此佈魯意師摩洋行啓

丙772

禮拜三拍賣

准十句鐘

本行於念一日拍賣八馬鷄牌色丫毛元青象牌虎牌雙鳳馬頭羽綾大紅馬頭雙鳳虎圖虎牌單鳳嘰青邊絲單鳳嘰單雙鳳色呢元青如顏尺六絨元青四喜神童彩福壽泰西緞六磅七磅藍蟹布乂黑瓶紅蟹紅鐘僧帽藍鐘紅瓶單瓶藍瓶三丁藍嬉錢雙瓶三丁藍雙瓶布十磅駒脂虎紅匕子紅蟹藍雙鴨團蘭藍蟹藍鐘藍瓶三丁萬倍利日利千金布十一磅彩八船布十一磅七五彩達布十二磅七五彡蟹布十磅八象細布十二磅雙梯槍八面鳥八槍三ㄅ八炮槍細布十四磅牛頭粗布八象八馬串粗斜三十碼至四十馬單兎龍車細斜藍金一等回割雙星漂布二四藍九福紅瓶藍瓶洋標等貨此佈　怡和洋行啓

乙775

禮拜三拍賣

洋物火酒

魯意師摩洋行　始創自同治十三年即英一千八百七十四年

准於念一日十點半鐘在本行棧房拍賣嗬囒查華洲名廠火酒一百箱不限價拍賣此佈魯意師摩洋行啓

丙771

禮拜四拍賣

魯意師摩洋行　始創自同治十三年即英一千八百七十四年

准於念二日九點半鐘在本行拍賣各色小國呢絨並衣料二百套又司角丁康不內沒份一百五十投等不計此佈魯意師摩洋行啓

丙777

(禮拜四下午拍賣)

魯意師摩洋行　始創自同治十三年即英一千八百七十四年

於念二日二點半鐘在本棧拍賣德泰溪皇莊花羽綢緞華維冠三軍方巾花羽綢哈咪元色什色芝蔴呢愛禮司八大鈕色花羽綢美隆色鐙心絨咪也三英尺六元絨錦隆百子圖漂梅扱羢宴秃灰燈心絨等貨此佈魯意師摩洋行啓

丙774

禮拜四拍賣

開泰洋行

准於念二日上午十點鐘在本行拍賣上等柚木房間花綢椅子式外國鉄床大發檯三扒檯酒架衣唱架梳粧檯大發椅書哥打字檯梳發床籮衣器皮彈子袋小國絨帽各色呢絨疋頭什貨不計此佈

開泰洋行啓

禮拜四拍賣

上等木器地毯

寶和洋行

準於月之念二日上午十點鐘拍賣頭等各色房間式書樓式銀器廚大菜檯大菜椅山切檯酒架帽架單雙人銅黃鐵床寫字檯寫字椅子畫鏡自來根浴盆沙法大椅衣廚**來路織絨織花地毯**打字機器甯山烏龍茶十箱洋琴火爐來路牙醫生椅子腳路車六部一切另星不計此佈

寶和洋行啓

776

禮拜四拍賣

淨漬貨

上午十點半鐘

瑞和洋行

准於念二日十點半鐘在本行拍賣爲司格酒一百八十九箱派更六百餘磅奧國陸皮一千三百餘磅咸豬肉二箱各種洋酒百餘箱肥皂卅箱烟叶二包以及景泰窯茶壺茶杯手混燈毯帽磁鐵瓦濟燈罩等不計此佈 乙5638

禮拜四拍賣

瑞和洋行

准於念二日十點鐘在本行拍賣柚木山扒檯皮面大菜椅大菜檯火爐鏡帽架全副房間式鐵床書樓椅子式寫字檯火爐邊火爐毯自來火燈銀箱等不計此佈 乙637

元芳洋行

每禮拜四

不限價拍賣足頭

本行創設已在上海四十餘年專運英國名廠各種足頭來華按期於每禮拜四上午十點鐘在本行不限價拍賣後列著名本牌各貨歷來悉遵章程永無更改按期刻有貨目滙諸貨皆列明滙內還近貴客欲拍賣並須看小樣者請至本行可也謹將按期拍賣各貨列後各色羽毛嗶嘰元色毛羽綾元色泰西緞元色羽綢染色素羽綢各磅洋紅標市布原布洋標細布細斜紋白竹布漂漂布等 上海英商元芳洋行謹白 乙717

禮拜五拍賣

柚木傢私什物

榮記洋行

准於念三日十點鐘在本行拍賣柚木三門酒架大菜檯椅火爐鏡房間色書桌信箱壁架古畫寫畫鏡水畫捲頂寫字檯搖椅打子器檯子梳法扶手椅衣架小方檯地毯火爐毡火爐邊火爐辦毯斗白絨毯珠被新到異樣堅固鐵床小冋車亮銀器刀叉色磁料器並一應傢私什物等貨不計此佈 榮記洋行啓 乙

(遺失莊票)

今遺失宏大莊票第一萬八千六百五十二號九月二十期計元一百三十八兩已向該莊說明作廢望各寶號莊行切勿收用此佈 元豐莊謹白 乙5644

禮拜五拍賣　上午十點鐘

瑞和洋行

公平貨不限價

准於念三日十點鐘在本棧拍賣淨貨公平雙花圖進川圖回京圖象童電氣燈斐小八點炮天賜黃金三財圖問津圖利市三倍北虬貽九鶴童二仙散菓舵壽圖雙飛馬龍九財童八寶巧發財龜配圖萬紫千紅綢莊雙得利成親圖四子产澄劉海九虎童四彩八鳳八虎八槍花牌龍鳳圖小花圖冊子全歸富貴樓四八虎夢筆生花八平劃一鴻運大發一品香九獅代軍過新年戰長沙四壽圖鶴童萬年如意天官八鳳雙八鳳鷰高光麥草光圈光日光綢光絲光彩邊本邊四白邊黃元羽綢尺六龍鳳洋房劉海八魚天賜黃金八虎順風大發絲光元辣萬商雲集元泰西緞十二磅八槍三利八打虎三德三正大英綢布十一磅至十五磅十二劉海八劉海六劉海四劉海雙劉海市布十磅圈馬頭市布十四磅藍雞祖布三磅半至四磅八虎駝鳥紅標九獅666電氣燈吉祥如意馬蹄金永慶昇平三逢預兆豐年卅漂布二四九金魚錢豹藍鵝K飛球奪錦三萬三德洋標天賜黃金色潭緞所拍各貨均限二禮拜出清所拍賣之貨均是淨貨倘有需點一律排叫適逢西人賽馬之期下次仍禮拜三照常拍賣預聞 乙5610

禮拜五拍賣

瑞和洋行

公平花色貨不限價

准於念三日兩點半鐘在本棧拍賣淨貨公平甘露八鹿雙得利百子壽升鶴童馬恢

花羽布

散花色壽升賞牡丹色花羽綢甘露預兆豐年色素羽綢花牌即長壽宮色花太西緞所拍各貨均限三禮拜出清所拍賣之貨均是淨貨倘有需點一律排叫此期起因花羽布倘派司勿有稅餉貼還買主佈聞 5629

禮拜五拍賣　頂上金鋼鑽首飾

魯意師摩洋行

始創自同治十三年即英一千八百七十四年

准於念三日下午四點鐘在本行拍賣頂上金鋼鑽寶石戒指鐲頭衣針領針胸揷金表耳挖耳圈頭飾等不計可於禮拜三起先請觀看此佈 魯意師摩洋行啓

(招領失物)

茲者十九晚七點鐘在四馬路三萬昌西首拾着皮夾一只內有田單借票等其物在老閘橋南首羊肉麵館曹姓告白 乙5649

(拍賣抵租)

浙江路五百八十九號剃髮鋪積欠房租四個月又馬德里十一號同業積欠房租三個月均以逃避催眠不理准於念二二句鐘將生財雜物拍賣抵欠如不足抵仍須向該房客追償特佈 德和洋行啓 乙5648

頭彩容易得

本號代附廣東公益鋪票每期計二十天開票一次即日開出入點字有電報到申以供獵彩諸告之雅興也並代附廣東山票發售各省彩票副票如蒙賜顧妥當快捷無悞鋪票十元卷加額快滿 老北門元記裕記啓 乙5646

新到牛痘苗

上海三馬路廣貫堂藥房 乙62

(限科遷移)

新閘萬福樓茶館黃街平房內程海卿良醫行五十年矣因翻道學屋租於醫學會程君乃遷於西首德豐里第三石庫門就診者須認明 李紳啓 乙

廣東彭壽堂始創最靈驗

真三日全愈珠珀白濁丸

此丸乃本堂獨秘奇方合天下各白濁藥斷無如此功效神速無論新久五淋紅白二濁痛而且腫及醫藥罔效之症一服此丸小便立刻通暢去腫消脹止濁通淋定痛極至三日包可全愈真有萬試萬靈又速又妥之妙真仙丹也每瓶雙料二元單料一元小瓶減半如下疳楊頭潰爛上下一切瘡毒痛不可忍另搽珠黃下疳散即愈每瓶一元雙料二元鋪在上海拋球場南首河南路三層樓七號洋房廣東彭壽堂內懸上海縣告示爲記切勿誤購 乙5253

(又新到杏仁霜千餘打)

外國杏仁露

此露最便沖用即是杏仁茶香甜美味能化痰止咳老少最宜常服衛生佳品露霜功司霜每罐二角露每瓶二角半原打北發上等蝦子醬油香腸每斤六角 竹生居上海五馬路寶善街 乙5254

高德洋行

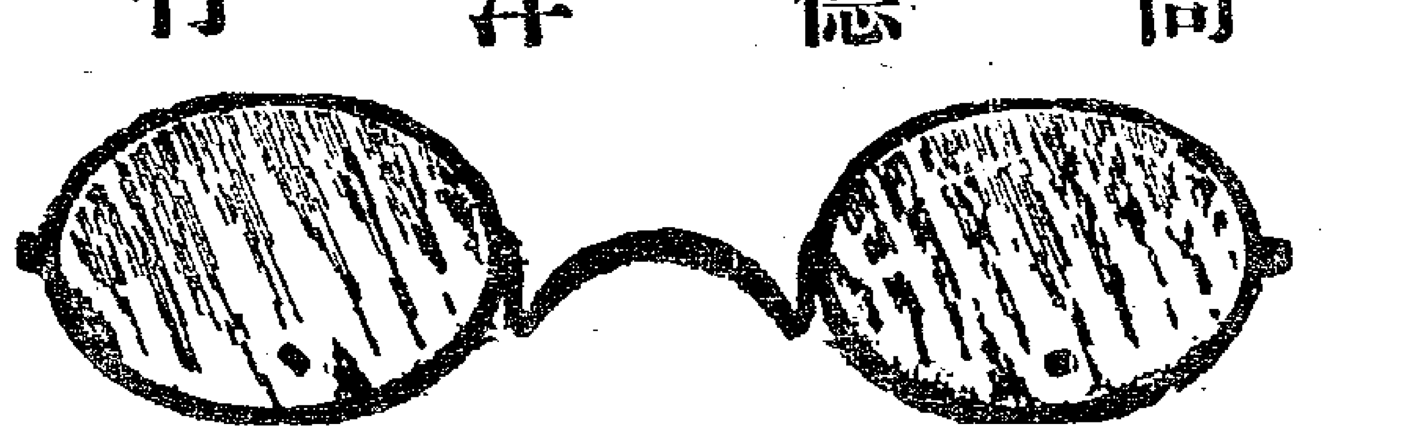

啓者上海一隅鏡眼鋪子林立然大祇首飾家而矣於光學一門不甚考究故其光線裝配往往諸公大不滿意因此特聘光學醫生專司其事以副惠臨雅意面者所製之格致鏡片新式鏡架千里鏡假眼精皆係最優等之貨行設英大馬路三十六號此佈 本行主人啓 甲363

燕醫生生固髮藥

夫人孰不喜髮多且黑以壯觀瞻燕醫生生固髮藥無論男女髮稀頭癩搽擦旬日滋潤異常可保永遠不變如蒙◎賜購請至上海博物院路老晉隆洋行總經理 甲401

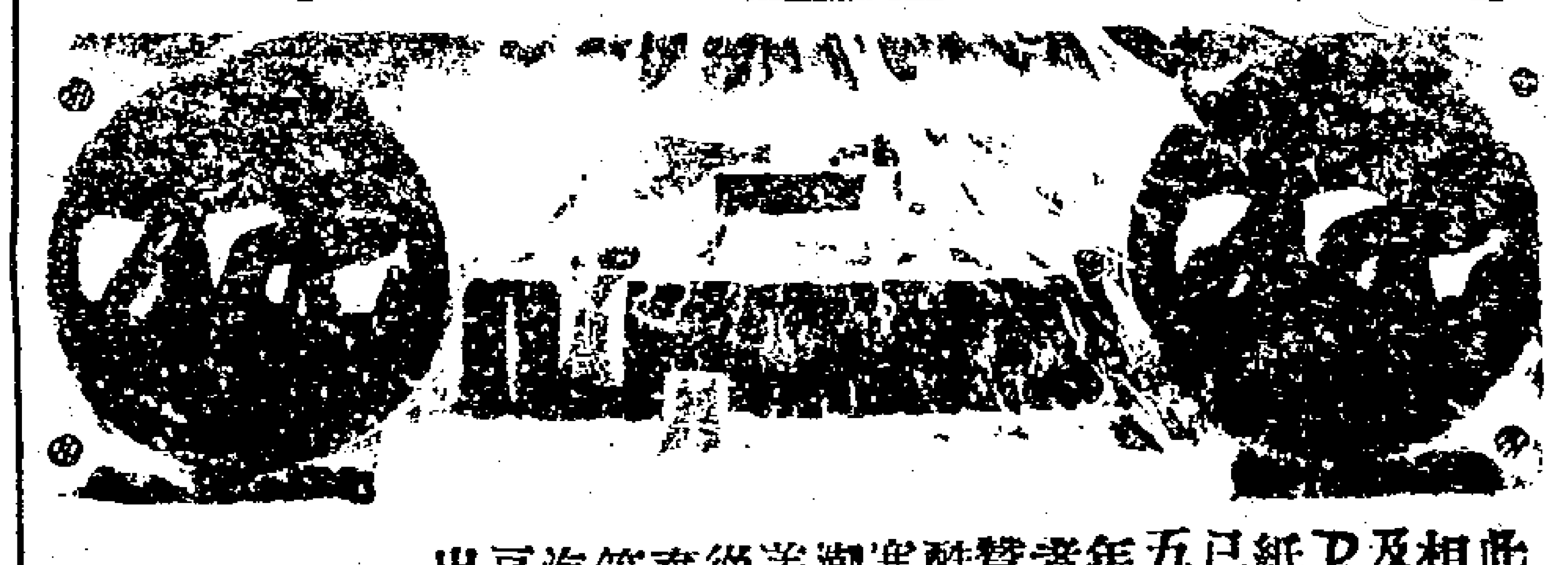

此種照相干片及POP照相紙中國已銷行五十餘年用過者無不贊美即酷暑嚴寒毫無潮濕▲差之獎從無廬藥料葛等事上海各藥屋均有出售 5440

(京都天寶齋)

嫩面玉容散

此散治男女面上油膩黑氣烟色酒刺雀皮曬晦等恩每晨搽擦自然嫩嬌滋潤清秀真整顏妙品也每瓶大洋二角每洋照拆六瓶雙料每瓶四角每洋三瓶鋪分上海二馬路中市西鼎新里口 乙5273

上洋拋球場久孚字號醉蟹上市

乙634

爲司格酒係天下最著名之酒其黑白牌者爲最陳最佳比別牌銷售較廣因人人知之人人愛之且人人樂而購之泰西各國每逢讌會等事皆用此酒英國君主及官紳等皆喜飲之凡席間倘無黑白牌爲司格酒以敬客則此席不能稱爲上等之酒席也 江西路念五號嘉泰洋行特白 甲719

(遺失莊票)

今失去硤石裕通莊上杭鼎隆莊第二萬六千八百三十三號八月十三期洋一百元業經掛失註明作廢望各寶號切物收用特此登報聲明 硤石生泰元啓 乙5633

中立有限公司告白

本公司諸事已經辦有成效現因敦請洋商加意改長故遷移租界所有八月節帳與各號往來仍照大小月底結算特此佈告司考子踏三十八號中立煤礦公司滬局經理陸梅郵 乙5639

患白濁者速試

僕奉身不謹患淋濁之症久矣每遇房事或飲酒過多則其病必發則流濁不止痛苦異常如是者已六年於茲矣今望友人指示購得上海承平街大隆藥房立北自濁丸服之數日其患若失迄今已逾半年從未復發眞不愧斷根二字特再登報以告同病 金陵汪子儉拜上 乙5181

(招請買辦)

現欲延請熟悉輪船淺器事務之買辦一人合意者請至北四川路三號門牌問多羅恩可也 乙5643

宣統元年
申報第貳張
九月廿一日共四張

廣東陳恆德堂神藥到申

立愈小腸疝氣除根神藥

本堂秘製立愈小腸疝氣膏貼其功之速無出其右無論陰囊腫脹偏墜甚至坐臥不安痛苦難忍速將此膏貼之立時陰囊縮小腸歸腫消極至兩天已能除根屢試屢驗百發百靈倘年久根深宜貼正號則藥力大而取效愈速每張正號一元副號六角●外有第一神效疝氣丸每大匣二元小匣一元倘外貼內服雖十年二十年之老症愈後可保永不復發誠治疝氣之神藥也○假冒甚多購者須認明廣東陳恆德堂分設上海英大馬路萬康醫園對門德仁里內石庫門圈牌信力自給

瓣香廬崔製半夏功效

的眞始創崔製半夏○附近假冒僞藥欺人○購者認明瓣香廬牌號○室懸上海縣正堂告示爲記

凡人身臟腑之藏以肺經居多肺經所罹又以咳嗽痰喘爲最蓋緣肺爲華蓋居中央衝突之處爲其質又最嬌嫩爲氣血所環[illegible]之要道故稍受外感便覺鼻塞聲促此其明證每見患斯疾之人始則咳嗽痰壅聲失音繼則咯血哮喘咳傷肺疲甚有因咳而成勞瘵者亦有因咳終身不愈者推皆因循不治之誤到此地步縱使和緩復生亦無挽救之術可不懼哉本齋創製消痰半夏爲從前所未有當本齋發行之時各報並無他家出售此藥溯自發兌以來中外仕商靡不極口贊美念後謝函汗牛充棟已遍天下也名冊須錄茲因繞治之症恐未周知謹特詳明如左○五癆七傷諸虛百損○文武痴癲豬羊癇病○老年中氣少年痰厥○病後衰弱血少氣虛○房勞過度破金見紅○咳傷肺疲痰中帶血○老年腎衰血枯咳嗽○初起傷風寒熱咳嗽○哮喘氣急痰壅咳嗽○陰虛勞虛新久咳嗽○虛勞瘦弱吐血咳嗽○病後氣虛早晚咳嗽○嗜烟傷氣諸般咳嗽○氣管結熱釀成咳嗽○肝風爛肺火鬱咳嗽○塞痰濕痰六鬱咳嗽○氣體素虧乾咳無痰○肺燥肺癆五色腥痰○嬰兒痰寒咳嗽聲斷○因咳遺精久咳腸痿○久咳成勞盜汗骨蒸○肺痿肺潤耳鳴氣逆○少年色勞咳嗽失音○天氣風燥肺枯咳嗽○痰飲滿中舉止失常○手足麻木猝然痰中○痰火氣急中風不語○神昏譫語夜臥不寧○氣虛血虛久咳不愈○以上諸症輕者一匣重者一料斷根惟孕婦因有茄楠香龍涎香宜改服半夏露此外無論異常危險百藥無功服後奇勳立奏斷無不痊之理眞有奪天造化之功鬼神不測之妙惟邇因**附近假冒**依樣仿造混充本齋惠顧諸君務須**認明瓣香廬牌號在根德里內**仿單上有驟雲氏肖影室懸上海縣李官刺告示方是的眞始創購者如由民局先由郵局關照注意注意慎重慎重大盒洋二元四角小匣一元二角每料六大匣洋十三元二角

上海盆湯衖**新橋**南堍見香店轉灣約二十家**根德里**內**崔氏瓣香廬**藥室崔宗武 驟雲氏啓

乙5314

新開源昶祥皮貨抄莊

先行交易 擇吉開張

本號開設上洋大東門內第一家坐北朝南洋台門面便是自運祖綢各口皮貨專製京城貨名工顧繡價定公道如蒙賜顧格外克己

乙5559

[illegible]沈 **生髮膠** 包出 **頭髮**

本主人專門包治頭面部六種藥○鏡面散○生髮膠○咬髮癬○頭痛○目疾耳聾包治包愈如或不靈加倍受罰保單爲憑

髮名血餘血衰髮落本主人得神州醫院長陳省三君用格致化學考出一種生髮膠專治病後產後陰虛腎虛血枯血衰或髮黃髮稀脫髮等患照仿單用能使禿髮重生而且烏黑滑亮試驗至再應效如神價廉物美非市上之生髮水生髮油可比○每瓶洋半元每料洋二元五角又與專治咬髮癬藥每洋二瓶每瓶大洋四角不靈還空瓶璧原洋○上海英大馬路中進盆湯弄集益里對門八壽醫藥室餘年氏啓各省均有分售惟仿冒甚多購者注意

乙5917

耳聾不聾

余弱冠投筆從軍新彊風沙撲面刁斗驚心邊戍十有五年雖未尸裹馬革亦已精血衰殘目屢昏花耳常鳴痛近年制度紛更事半掣肘鬱火升提耳目驟然聾瞶竟如於陵仲子無聞無見再三調治眼漸明亮而耳終失聰醫藥幾遍毫無一效自慚素餐尸位即行解組歸田道經吳淞至敝友王君玉堵家暢敘述及重聽之苦蒙力薦上海河南路廣東彭壽堂異法耳聾丸極有效驗並歷指文案孫君心血過勞兩耳虛閉頻經軍醫生診視請其不能全愈僅服該丸二大盒現已附耳可聽任太守芝亭素有耳患膿水極臭奇癢不堪後因炮響震聾其症更甚購服是丸三匣居然重爲師曠照此明證諒不虛謬飭當差持洋八元購二大匣帶回故里朝夕照服四五日僅約略可聽不甚了了至藥告罄果能一清如舊更奇目力倍明燈光之下亦能細看洋板細字而精力飲食又較前更勝足見該藥講究道地一經治愈百脉通融既有如此功力而仿單詳載絕無炫異矜奇毀人譽己惡習益信該堂主人實事求是不尚浮文彼未得良方而一味妬嫉者聽亦赧顏自愧矣常郡貢鐘英啓

乙5497

一絕 二能 三奇 四妙

括打藥房始創新法戒烟濟藥水純任自然毫無勉强最宜於虛弱體質富貴閑人售價每打十元 每打念元

一妙在靈藥苟不靈貴固無益賤亦不值而此水之靈則入口如入烟癮一錢日需烟資一角十日便費一元若以一元購水便可戒除等而上之癮一兩亦祇十元即使加倍不過念元以廿日之烟資療畢生之痼疾其爲便宜孰大於是 一妙在眾戒烟藥最多未必全無效驗所難者戒時不吃力戒後不拖累耳惟服此水能免一切痛苦若癮斷藥停決無後患 一妙在天下最適意之事莫如吃烟即最不適意之事莫如戒烟惟服此水則一邊吃烟一邊戒烟戒而不戒不戒而戒癮斷不覺最適意者莫加於是 一妙在便烟藥服爲禍甚烈惟此水性極和平三歲小孩皆可試服並無妨礙隨置案頭不勞檢視是之謂便 右四妙

一色奇色本黃也而水面則結成白花一層如瑞雪如糖霜色澤鮮明濕久愈妙凡假冒者其色帶黑 一香奇龍涎伽楠別種戒藥常用之而服者不覺其香惟此水則不用龍涎諸品別饒醫逸每一開瓶清沁肺腑使人精神一爽 一味奇甘而微鹹淡而彌香耐人尋味服後能開胃脾飯量驟增服之難能醒酒 右三奇

一能治癰據嘉定李若洲醫士言邑富人常購此水數瓶戒烟既斷矣而尚餘半瓶以贈其鄰即有烟癮而兼患久者也服水之後烟癮若失且能起行然患疾已十餘年服水僅半瓶耳李君嘖嘖言之謂非過譽也 一能治白濁本埠雜髮匠某患白濁已久而有烟癮服水二瓶小便竟通至三瓶而癮斷濁亦全愈矣購藥時親述如此按本藥房神藥奇功告白雖望列此水能治吃烟人種種疾然並未道及以上二種是則神藥之奇眞有不可思議者矣 右二能

一戊戌以前未開此水戊戌以後惟有本藥房出售此水可稱絕後空前一時獨步矣彼未得良方而謗謬創製者能毋顏汗 右一絕

括打藥房啓

乙5493

※緊要新聞二※

粵省籌解京欵之艱難 廣東

○粵省應解各項京餉甚多歷年因庫欵支絀積欠餉需已達四十餘萬疊奉部催遷延未解昨日又接度支部咨開廣東尚有未解鹽課銀十五萬兩海關洋稅贏餘銀十萬兩地丁銀八萬兩釐金銀八萬兩太平關常稅銀四萬兩五項合共四十餘萬兩均限本年內如數清解聞司局各庫目下極力籌措異常艱困云

中國全國實業研究會成立 天津

○北洋學界在津組織中國全國實業研究會已經成立上星期開會時公舉溫君世霖王君法勤爲會長孫君洪伊林君文瀚等四人爲書記員李君成章潘君方耀等爲庶務員何君雅羣石君瑛爲調查員不日禀請督憲暨農工商部存案

日本開辦間島領事館 吉林

○日本駐劄間島總領事永瀧久吉偕同副領事近藤愿吉吉岡彥一兩君日前行抵間島龍井村擬於間島四處商埠開放之日卽本月二十日在龍井村開辦總領事館刻正準備一切所有韓國統監府官吏定開館前一日一律撤回以符條約

江蘇諮議局第七次議事日表 南京

○二十日下午一時開會 一開審議會 二宣布修正制台限制銅元案（錢以振提出） 三制台交議限制銅元案開第二讀會 四公決陳官彥調查戶口修正案 五制台交議調查戶口案開第二讀會 六公決于定一清查荒地修正案 七公決張延壽清查荒地修正案 八撫台交議清查荒地案開第二讀會 九宣布審查撫台聯合農會組織農林公司案報告討論應否開第二讀會 十酌定州縣公費以紓官民之困案（凌文淵提出） 十一劃一幣制案（方還提出） 二十一日下午一時開各項審查會

浙江諮議局第五次提議事件 杭州

○浙江諮議局於十七日開審議會已紀昨報現悉該局定十九日下午三時開第五次正式會一時至三時仍因內部事宜開審議會其正式會提議事件及順序採錄如下（甲）完納漕糧通省照市作價草案三時二十分起至三時五十分止（乙）改良征收錢糧方法草案三時五十分起至四時三十分止（丙）南漕改折草案四時三十分起至五時止

閩省諮議局會場紀事 福州

○十二日諮議局提議閩督提出之議案由尚方伯代表到會已紀前報玆悉提議時先經各議員質問第一條師範教育是否專主籌畫經濟尚方伯謂辦法爲第一層經費爲第二層至提議第四條根柢教育各議員僅辨論數語而已其結局議員以籌經濟爲請尚方伯謂先籌辦法次指定的欵則籌措自易且謂若就輕易不費力者舉辦一二端尤妙遂由副議長劉君公宣言舉審查員五人舉定林輅存黃乃裳施景琛黃邦懷李迪璈專查此項議案又議員提出議案三條 撤內河砲船以興辦水上警察（議員黃乃裳等六人提出） 請飭册胥改造魚鱗册以除飛糧之獘（議員周壽恩等六人提出） 請速奏定閩礦辦法以保礦權（議員盧初璜等六人提出）開議之第八日是日係星期三經法政家研究以某國地方議會星期三例應停會遂於開談話會時經多數議員表決星期三停會且著爲例

※分類新聞※

※政界※

整飭各衙署幕友辦法 天津

○直督端午帥訪聞直省各上司衙門幕友頗有圖得多金兼包州縣衙門之館或令學業未成之徒前往辦理事件而緊要公牘包送核辦各廳州縣利其交通無不應允卽間有一二強項者未遂其欲輒卽於公事多方批駁必使其遇事掣肘而後快似此上下勾串何弊不可以爲亦安望其於地方事宜認眞整頓昨特札飭各州縣限於文到三日之內先將該州縣幕友係何姓名籍貫是否自延抑係何人所薦有無兼包之事據實禀復查核倘敢陽奉陰違蒙圖勾串一氣一經查出定將牧令撤參幕友驅逐決不姑寬

旗人創設旗輿公司之計畫 廣東

○粵省駐防滿漢八旗向有操場地方甚多邇來生齒日繁現因建造諮議局將東校場餘泥盡行挑去故騰出餘地甚多其燕塘砲營地亦寬廣近年已停止演礮因此旗官稟明將軍三堂批准創設旗輿公司建築東校場舖屋燕塘種植畜牧每股收銀一元其股份不拘多少先在旗庫借墊銀四千兩以爲開辦之用就公衙門開辦收股各事并擬就章程八條刊發通知矣

村族自治研究所出現 廣東

○沈村六鄉自治研究所現經成立選送社員四十五人報名附入粵商自治研究所爲校外生寄讀講義日昨第三期會議選舉正副所長經舉定沈植生爲正所長易友鄉爲副所長并定本月二十五日行開幕禮 又香山義門鄭族日昨該族舉行開

嘉禮公推鄭汝熙主席宣佈開會理由次由鄭彬然宣讀開幕詞隨請該縣沈令及各界演說極爲痛快至六句鐘茶會而散

蘇屬釐金加增比較辦法　鎭江　○蘇屬各口釐局應徵釐金向定額解若干爲公家指抵之的欵茲悉蘇撫瑞中丞以司局各庫欵項異常支絀各釐局卡實徵之數頗有盈餘至數成以上故又札飭督辦釐金司道傳諭各該局員務將原定額解銀數外均加若干成以差之優劣定數之多寡此次加徵銀數概作辦理新政之用日昨鎭江犇牛各釐局委員均奉札遵照矣

武陽籌辦城鄉方里之區畫　常州　○日前自治籌辦處札飭武陽兩縣將城廂鄉圖方里繪圖列表呈核兩邑令奉文後卽照會籌備自治公所暨兩邑鄉董公所照辦現三公所將武陽原額不等田總數遵照農工商部奏定度量權衡畫一制度圖說總表推行章程以五百四十畝爲一方里計算武邑城鄉全境共一千五百六十餘方里陽邑城鄉全境共一千六百六十餘方里已造就圖表呈覆兩縣聞鄉之大者有一百七十餘方里圖之大者有二十五方里零城內坊廂共五方里有奇不及一圖五分之一云

未驗看人員不准到省　蘇州　○指分江蘇試用縣丞李正維以情殷嚮學呈驗捐照實收籲懇蘇藩先行到省並請投考裁判研究所以供驅策等情經陸申甫方伯查得該員報捐縣丞指分江蘇尚未遵章捐免驗看取結註冊所請先行稟到投考礙難照辦實則江蘇先行到省捐免驗看尚未核准者不知凡幾目下因仕途擁擠遂定章不准先行到省云

軍界

札飭分別安置隨營學堂學生　天津　○陸軍部奏裁隨營學堂直隸第二鎭自應遵照辦理直督端午帥昨飭該鎭統制督飭隨營學堂監督將應授功課趕緊教授完畢稟候派員赴鎭考試畢業擇其最優者留營備充下級官長未派差以前仍食原餉稍次者留營遇有正副目缺出卽以升補再次者撥入講武堂學習弁目學課其已屆退伍之期不願入講武堂者聽其退伍仍將隨營學堂裁撤日期具報以便咨部查核

詳報剿辦南雄竄匪近情　廣東　○南雄州牧近以州屬各地與江西贛州南安接壤下連北江韶英淸遠各處五方雜處匪徒易於竄匿迭經道憲鎭憲派營至州屬各處剿辦匪風稍戢詎至本年夏間又有匪徒在州屬源頭洞一帶竄集查係由下游淸遠之匪率黨上竄並與外匪勾合在該處會集謀亂當卽馳稟道憲遣派營隊到州勦捕並由道轉詳添營助剿已先後在源頭洞附近及近城莽田上下各洞剿捕數次擊斃匪黨甚多並獲快礮新鎗多件現源頭洞一帶餘匪已漸解散並一面留營偵捕匿匪及沿途接濟軍火各事務卽設法淸除不令再行竄聚現已將辦匪各情一併詳報來省矣

遷移儲藥局之計畫　寗波　○甬郡前因鎭海藥局失愼人民受災各官紳以郡城藥局儲存四大防火藥爲數甚巨且局在西門外人烟稠密之區一有不測爲患何堪設想特行稟准省憲擇地遷移延宕數月迄無頭緒日昨撫委宋天仕大令到甬籌勸現已議定北門外青林渡地方離城不遠民居稀少已由鄞太守督飭鄞縣鄒大令會同省委親赴該處履勘不日卽可動工約於年內告竣云

營官私販軍火之牽涉　杭州　○杭垣城隍牌樓永順京貨店販賣軍火事發後奉撫憲密飭拿辦等情茲悉內河水師營何汝成管帶日前稟撫院其措詞隱約閃爍與各犯供詞大相懸絕原稟略云本年八月二十四日准巡防局委員沙函送民人陳永泉(卽京貨店主)在路扭獲營中勇目黃輝章供稱彼伊騙去現洋一百三十餘元幷酬謝洋兩元此洋係該勇目當時勸民人兌換銅元致被騙去等情訊據黃輝章直認不諱謂此事實受彭哨官指使故洋存在彭老爺處等語移送前來當查彭弁名潤森卽錫藩現充右哨二號杉板副哨官駐紮德淸縣大麻地方當卽往傳不到據舵工稱已上省領餉卽派探四出密查詎該弁已與同鄉吳鳳章雇小船欲遁當將彭吳二弁獲住並在船內搜出銅帽二十三箱每箱一千顆計二萬三千粒現已送交杭府訊辦等因未悉中丞如何批辦也

學務

浙江教育總會特別大會紀事　杭州　○十八日下午一句鐘浙江教育總會開特別大會假座大方伯中學堂計到會人數百數十人振鈴入座首由會長夏滌菴先生報告開會詞當請褚君輔成宣讀意見書並代表主席公决修正會章遂逐條朗誦請衆會員討論議决修訂各條其組織分四部一評議部二調查部三庶務部四編輯部評議每府二人由到會會員中分府選舉調查十八人由到會會員用連記法記名選舉庶務編輯由會長委任不用選舉及至討論選舉會長公决廢區域目的兩說由評議員選舉再參用江蘇教育總會章程選舉會董四人由會員投票用連記法記名公選修訂畢卽分票選舉會董檢票以湯蟄仙劉潑如兩京卿陸春江中丞陳介石議長得最多數當選時已傍晚由會長報告所有未及議定各事定下星期二十五日下午一句鐘仍假中學堂接續開會遂搖鈴散會

札發籌辦實業學堂大綱　揚州　○揚州各屬奉寗提學使陳札奉學部文開上年奏准兩年之內每府應設中等實業學堂一所每州縣應設初等實業學堂一所先將課程辦法報部核定在案且查奏定預備立憲按年籌備事宜有宣統元年應由各省督撫飭提學司體察該省情形就師範教育普通教育實業教育專門教育四項預定分年籌備事目按年列表附加解說限年送部等語實業教育最爲富國裕民之本頭緒至繁非通盤籌畫循序辦理必至顧此失彼粗舉大綱開單飭行照錄如左

一開辦實業學堂宜訂明等級種類及科別(甲)審察本處地方情形(乙)審察本省教育情形(丙)審察學科情形(丁)審察學生程度　二實業學堂宜辦明係屬實業分農工商三種　三實業教員宜愼重選擇　四實業教員宜及時養成不可遷就　五課本宜愼擇　六注意實習各項目令學生分別實驗　七實業學生宜忍耐勞苦懇摯誠篤修緒掃

除必親身巡理　八授課時間宜詳愼編擬　九豫科功課宜分別注重　十學堂性質宜辨明奏定章程設實業補習普通學堂藝徒學堂兩種　十一實業學堂宜由提學司認眞攷查

啓東初級女學之批奬　揚州　○揚屬東台縣趙女士玉山等創辦啓東初級女學塾並簡議章程稟縣轉詳提學使司批示略云女學爲家庭教育基礎該女士等集合同志各盡義務創設啓東初級女塾並以向日針線之資協力贊助製辦器具書籍等項女界有此偉人教育可期發達嘉慰良深所擬簡章尙屬妥愜應准如詳立案仰卽轉諭認眞教授以期逐漸進步是所厚望

實業

武漢勸業奬進會開辦　武昌　○陳制軍以武漢勸業奬進會爲協贊南洋賽會奬進商業鼓勵商材起見故不惜籌挪鉅欵督率經營力求規模宏博爲鄂省興商之譸據十五日爲開會之期制軍於淸晨到會司道府縣文武各官漢口各國領事洋商暨武漢紳富商董亦依次到會十句鐘時行開會禮有軍樂隊奏樂陳制軍命該會總辦黃道以霖代演說訓詞勸業道高觀察與武漢兩總商會總協理均有演說詞車水馬龍頗極一時之盛十六日起卽准士民人等購入塲劵進會游覽每人須銅元三枚云

松郡物產會展覽紀盛　松江　○松郡物產會自初九日開幕至十六日爲男賓展覽期參觀人數計有一萬三四千人蘇常鎭通四屬物產會及杭州協贊會等均派職員到松參觀十五日嘉興府英太守雨亭亦親自蒞松經監督戚太守引導入覽十七日休息一日十八日爲女賓第一日展覽期售劵二千數百餘張連童孩計約至三千餘人當十七休息時事務所並邀上海英昌照相館將會塲全體攝影七張以誌紀念

派員赴汴採購羊毛　武昌　○湖北氈技廠自開辦以來所製物品精益求精銷路頗形暢旺刻因製造氈呢需用原料總辦李觀察寶淦特委楊令滋培前往汴省周家口等處採辦細羊毛以資應用

武陽出品所添舉幹事　常州　○武陽出品所幹事長惲北生莊諵先兩君以担任事務過多日不暇給籌備物產又刻不容緩日昨添舉史錫璧君爲副幹事長以資臂助聞已函達兩邑令加給照會矣

雜記

通飭地方官保護修理電線　江西　○贛省南昌樟樹吉安贛州南安一帶電線因年久失修傳遞間有阻滯於交通大有關礙現由各局聯名稟奉郵傳部派員監修所有工程浩大需用桿木業由當道派員在贛採辦運屯沿途地方以便隨時取用並由採辦委員稟經稅務局通飭沿途關卡遇有此種桿木免稅放行並經馮中丞通飭地方官選派幹役妥爲保護以昭鄭重

官紳集議警務述聞　松江　○松郡籌辦巡警事宜舉定楊紳蔭安而副以錢伯藎繫子和兩君昨日府縣官紳又集議於普照寺大旨擬招巡警百名定期十一月初一開辦月需費用約九百千文從米捐籌起每石進出十四文責成米行代收俟董事商妥米業出示曉諭

江忠賡辭差之原因　江西　○贛省官紙刷印所總辦江觀察忠賡辦理有年尙著成效現因結保糧道錫鼎戒烟斷癮由京調驗多方夾帶奉旨交部議處現觀察稟院辭差擬卽束裝赴都力爲運動以冀開脫處分云

淸談

編訂名詞之價值

學部近奏添設編訂名詞館之旨從學部顧問官某道之請也某道固長於訂名詞者數日定一字數月譯一文其技固不惡劣也抑知一館之設有重譯有審定有提調有總裁不知又容許多之官吏容許多之官吏不知又將費許多之銀錢而每年不知能得幾何劃一之名詞今當財政困窮之際而特設此編訂名詞館將以助長教育也但恐所訂名詞少而所委人員多則此種名詞之價值不免太鉅耳

議員與李德順之價值

天津諮議局提議議員旅費有某議員力持旅費每日三兩之議謂李德順吞欵至百餘萬吾儕議員甯惜區區云云洵如是說則李德順吞欵百萬議員旅費不啻幾百萬我不知議員爲何等之人格李德順爲何等之人格李德順居何等之地位議員居何等之地位李德順數百萬爲何等之資錢議員二三兩爲何等之資錢某議員言此雖未必果欲得數百萬金而其羨慕李德順妬忌李德順之心理已如見其肺肝然然則以彼例此其愈幾何

雜著

明夷草　（錄國粹學報）

余於壬申元旦以六甲抱著問易而得升之川爻余曰此余之三男也後得男乳名升升亦易長養九歲通春秋近以父難流離不親紙筆然余猶慮其不知巽順柔升之道也升乎木存順德不進積而不高巽順而升百般動忍不知其爲有時而大斯日進无疆矣

讀易至困大象又復了然自得曰某體先君命名一生存心不尙然心以水爲活今澤无水困正旅臣羇鼓之時致命遂志之日矣困不宜倡率義師與興創爲難然故國情深爲西山東海之鬼余之志也今始遂之幸卑巽吾事

鴻飛冥冥弋者不能慕而羽儀可風百世猶將仰之眞可想而不可卽也然腸太熱之人必能澳之以冷乃能出世覺博浪椎勞勞自苦不若西山石之飂飂飲仙也於漸之上九卓有取焉

守節則苦聖人何云苦節不可貞曰人各有志志遂則苦亦甘西山之薇千古猶芬齒頰聖人謂不可貞者慮其不可繼耳

小人之伺君子常巧君子之待小人常疎小人之害君子常刻君子之待小人常恕今有滑手殺人之人與處不疑可謂智乎然彼實生於閱牆刑其叔兄弟而不之怪與處者謂身處事外不知无其事而使人疑者殆也

小過之時每事當過九三以剛居正衆陰欲害者也不肯過爲之備聖人曰弗過防之從或戕之凶豈欺我哉

天地之秘洩於圖書由无文之易至於有文之易竭數聖人之精神何等宏深何等奧瀓而其道謐於易簡猶道理千條貫之惟一也今人說理談元繁瑣艱深豈知聖人易簡之道

吉居一凶悔吝居三可見舉足長途聖賢所以戒愼恐懼无咎僅能補過今人求福之心勝寗知聖人五十以易學只曰可以无大過矣天未假我以年敢言无過哉

補肺良藥

直隸有患十年之咳嗽咯血者爲韋廉士大醫生紅色補丸所治愈

韋廉士大醫生紅色補丸所生滋潔淨調紅之新血能使軟弱流血之肺部而得靈治有力是以其聲名洋溢乎全球爲治肺病吐血之聖藥也請觀下文所載證書係近日直隸灤州之商人魯光漢先生所遺者乃詳述其子患病得治之始末甚詳此亦不過千萬中證書之一畧證韋廉士大醫生紅色補丸有治此疾之奇功耳其言曰●余子運亨現年二十有五居於錦州自幼勤讀不倦九歲時微患咳嗽延至十四歲咳嗽加劇而兼吐血延醫服藥所費不貲絕無效驗計自十四歲以至二十四歲如是者共十年矣去歲王兆奎先生自述其前亦嘗患是疾而得韋廉士大醫生紅色補丸所治愈者故余子即向天津中西大藥房函購是丸六瓶細閱仿單按法服之旬日之後便覺稍愈食物甘美從前面容憔悴不堪今則潤澤有光自服此丸之後孱弱之體轉爲豐盈咳嗽消除吐血亦止總之精神形骸大爲變更前後如出兩人矣

數千萬男婦老幼凡由身體羸弱血污不潔以及腦筋失調所起之症閱韋廉士大醫生紅色補丸而得醫治者即如 血薄氣衰 胃不消化 肝經各病 背骨疼痛 頭腦漲痛 山林瘴氣 風溼骨痛 臀胁痠痛 左癱右瘓 脚氣衝心 乾溼癬癩 瘰癧疔疹 皮膚諸症 以及婦女月信不調 經來腹痛 背骨疼痛 頭目暈眩 一切諸恙是也 韋廉士大醫生紅色補丸中國各處商店凡經售西藥之處均有出售或直向上海九江路B字第八號韋廉士大醫生藥局中國總發行處購取亦可價銀每六瓶大洋八元每一瓶大洋一元五角 遠近郵費一律不取

上海九江路B字第八號韋廉士大醫生藥局啓

廣東彭壽堂獨創順氣化痰止咳四寶半夏露功效神速當面可試如不信將市上各藥分日比試立見眞僞優劣〇哮喘洋金花雙芯二角

順氣化痰止咳第一奇方

本堂六十四製眞氣化痰止咳半夏露專治咳嗽哮喘痰飲吐血難極重無險只須少許服下立能起垂危於頃刻之間無論諸醫束手百藥罔效一經試服無不其咳立定其喘立平其痰立消其血立止神速至此斷非他家治咳各藥所能望其項背數十年來治愈咳嗽哮喘痰飲吐血寒熱瀉痢喉痛等症不下數十萬人早蒙彭剛直公試驗稱奇得愈咳血之症賞給功勝玉液四字匾額華僑得此全活尤衆是以美洲各雜碎館樂爲一販運倍價出售每年銷數逾萬一經運到爭買一空蓋方法既特別靈妙而製煉又比衆精良故功效之神絕世無雙便將天下消痰止咳各藥一齊推倒誠乃不世出之救命奇藥也不肖銷場一廣啟冒橫起登報反噬敢稱獨創秘方造言惑衆希圖以假奪眞絕不顧本堂此露實自光緒念二年分設滬上風行中外特無他家並售此藥何以近年突然出現一盤遠波瀾不能再售其欺惟懇諸公尚須眞防貽誤務請認明本堂地址爲標然後再將功效試驗萬無一失矣茲將治驗各症列左此露補肺不燥降火不寒滋陰生津建脾開胃補虛療損固本培元眞正藥到病除超出他家百倍專治男女老少新久咳嗽〇傷風初起感冒咳嗽〇寒痰凝滯氣阻咳嗽〇風火痰濕鬱蒸咳嗽〇肺葉閃動咳嗽〇肺炙枯燥喉乾咳嗽〇虛癆〇肝風傷肺動怒咳嗽〇色勞傷腎吐血咳嗽〇病後中虛氣逆咳嗽〇頻咳不止聲啞失音〇產後失調時作虛咳、痰火積蒸久年哮喘〇精凋神頹動則氣喘〇咳急傷絡嘔血盈碗〇思慮過度痰帶血絲〇痰迷心竅文癲武狂〇痰流骨節左癱右瘓〇中痰中風手足麻木〇痰阻氣塞喉痛肚痛〇濕滯中脘心胃氣痛〇肺痿生癰腥痰五色〇臟腑氣弱瀉痢不止〇小兒驚風猝然氣厥〇神昏讝語猪羊癲癇▲肺氣不足行路氣急▲骨蒸勞午後潮熱〇以上各症輕者一瓶全愈重者一料斷根每斗如患上列諸症服過各家之藥不能奏效者請再一試也可立起沉疴天下化痰止咳之藥惟此最靈最速盡善盡美誠空前絕後之第一奇方也每瓶一元每料四元順氣化痰凡大瓶一元小二角半上海抛球場南首福州路七號三層樓紅磚大洋房廣東彭壽堂啓

乙2112

喜出望外

五洲大藥房主人台鑒弟頻年作客在外歷經風霜以致身體虛弱精力憔悴今春又患咳嗽之症食不甘味夜難安枕屢請良醫服藥無效愈咳愈甚面黃肌瘦形象頓改每一鏡及自爲嗟嘆諒此身不久於人世矣今夏幸遇友人指示貴藥房所創自來血專治諸虛百損靈驗非常弟聞之頗爲樂從即在敝地藥房購來自來血一瓶服罄咳嗽頓減精神頓好再購一服各疾已去健飯如常面容如初以比從前恍若二人不禁喜出望外伏思賤患之愈皆自來血之功此恩此德如獲二天久擬脩函道謝以誌不忘 大德因事冗不果惟聞尊處賜贈衛生指南弟今特略敘數言郵呈台鑒乞將衛生指南迅賜數本以便逢人說項散於各友俾資考鏡而永記念幸甚感甚耑此即請

丹安 弟吳逸仙頓首 九月初八日

再者同件乞交民局寄揚州訣口大街尹公館轉交

價目大瓶二元每打廿元小瓶一元二角每打十二元 遠埠函購原班同件

上海四馬路老捕房對門五洲大藥房照登

乙5551

陝西商南縣城大令謝函

逕啓者鄙人以用心過度常患咯血精力久不復元前購貴藥房日光鐵丸服後精力倍增亦未復發日來籌辦憲政第二年之預備公牘旁午尚不爲勞此皆鐵丸之功也因感書此鳴謝請入保証用告同胞此頌 時祉 [illegible]瓛頓首 三月初十日

上海三馬路中法大藥房錄登

乙5628

痔瘡內服靈丹

廣東彭壽堂獨秘珍珠熊膽人參蘆三十六種化痔丸每盒雙料二元單料一元如用雙料取效更速外搽消痔散可保永遠不發一試便知

此丸能治三十六種痔瘡無論生管成漏破孔穿腸膿血淋漓痛不可忍服之立刻止痛消管生肌四圍連根脫落完好如初妙在攻補兼施故愈後非但不發且身體轉弱爲强凡醫藥不能見效連服三瓶無不全愈也

痔瘡外搽妙藥

痔瘡雖使內消然得妙藥外治果可永絕本堂始創之熊膽珍珠消痔散專治一切痔瘡搽之立刻定痛止癢雖十年念年之痔一經搽上其患若失實內服外搽不過數日除根屢試皆效每瓶一元雙料二元六瓶加倍廣東彭壽堂舖分上海拋球場南首河南路三層樓七號洋房交易室懸上海縣禁止假冒告示爲記

沈宏源眼鏡舖主沈信卿廣告

鄙人於光緒十七年間嗣給光裕氏之子嵩沐爲子改名福壽撫育成人詎尚相安嗣竟大變所爲凶蠻悖逆不聽教訓當於去年十二月十九日當衆逐出後此一切與鄙人永不相涉深恐在外再有糾葛用特登告惟諸親友鑒之

結今婦科容易續嗣降生丹

京都天寶齋○婦科種子仙丹○服後受胎極速○如不信者有法可試素未生蛋之鷄飼以此丹半月後蛋自生矣虛言欺人罪我惟天

夫婦人固無不育之理不孕月者即有病也蓋病多起於月經月經不調即非受孕之兆氣血不和必致經疾失常諸恙所以漸生也瀆嗣勢所必然也凡經水不調前後無常或腹痛癥積或崩血過多或傷於七情致墜情志或感立見奇致眞營衛或體虛瘀十不生出或血枯面黃肌瘦及白帶淋漓胸腹脹悶五臟虛損子宮寒冷動情即洩受而復消生出此皆體虛血虧所致故種子之難亦由來也此丹係葉眞人所傳能調和婦人衝任之血平定肝鬱之氣去瘀生產必啓閉暖宮止帶聚精壯血固本調經即病壯體之功凡婦人欲子者苟能連服一月中途不間斷無不應手而得素未生育之婦服後一舉成孕晚年經斷血枯常服且能育子既孕服此等症[illegible]治眞婦科聖藥種子仙丹也每料一斤價洋八元半料四元閨女孀婦服此恐產無父骸骨之子切忌切忌幸勿輕視○另有參茸海狗腎扶陽種子衍慶丸專治男子陽萎精衰服則及瓜塞功雙料每兩洋二元單料每兩一元○眞烏骨鷄白鳳丸每洋五粒○遠埠函購托郵政局最妥信局屢次作弊舖設上海二馬路中市西鼎新里石庫門內交易京都天寶齋啓

Z 5238

華德大藥房股分有限公司催劃股銀廣告

啓者本公司創辦宗旨招股廣告已登錄前報經蒙各界實業諸君信孚踴躍入股本公司同人不勝感激但前者聲明報紙並簡章明晰如股集一半後即行報告開辦現已蒙發起名單贊成並調查各界諸君認股已集有二萬五千之多爲此邇告認定各股東尚祈經蒙認定股數之股銀照繳即月底前劃交英界二洋涇橋增盛公司或交棠益里信大莊掣取收條至公司換給股單俾得早日開辦之藍諒之尙餘之股照數隨招額滿截止再告環球未經認定實業諸翁有志入股者早決爲盼遲恐額滿不及附入也專此一併謹告認定各股東公鑒未認諸君注意函索簡章原班寄奉

上海棋盤街泗涇路口六十一號華德大藥房同人謹啓

真正立止哮喘奇藥

僕先天本虧又喜酒色以致久患哮喘屢醫不愈市上所售哮喘丹丸均係古方改名每服多至幾錢每元僅服數次一慶次滿服終難脫此疾苦故十年以來動則氣短促受盡無窮苦累詎料命不該絕承知友指教上海望平街大隆藥房哮喘氣急斷根丹藥靈驗雖數十年醫藥罔效之症無不立服立愈斷絕根株並非空言欺世可比云當即遣人乘坐火車到申購取大瓶計洋一元及藥到鎭正僕喘息頻仍因苦萬狀之際依法吞服二粒不到一刻果然痰喘立止氣息和平而胸膈之間眞有快暢難名之妙連服六次計丹十二粒而十年痼疾兩日斷根所餘二十八粒益加意寶藏不忍輕拾乃有親長侖患咳嗽諄諄來討不得已贈以四粒服之即愈未幾復有知交患痰喘者踵門求藥當即以八粒與之隔五日來書鳴謝以爲八粒丹釋重負矣復盛讚此丹藥少功多丸小力大高出別家萬倍若不見信不妨先後比試自知不打誑語也　鎭江馬階麟拜述

眞行大清會典[illegible]書廣告

本編爲昭代政書網羅掌故實集大成爲官紳各界必需之書本局不惜貲本特延著名書手依新纂本敬謹繕寫付諸石印眞行大字紙墨精良校勘詳審茲已出版裝訂十二冊布套一函僅收回工料洋二元五角書印不多速購爲幸

上海南洋官書局啓

Z 5305

內外痔瘡連根脫落

必須認明○京都天寶齋○始創珍珠人參蘆八寶消痔丸此丸獨重珍珠熊膽人參蘆專治一切懸痔漏之立刻消患無形不效還洋

凡患痔瘡之症雖有風濕燥熱四氣受傷所致實由肝脾腎三經虛損而成日久則生管成漏破孔穿腸膿血淋漓痛癢難忍本齋不惜工本修合家藏秘方以眞正珍珠熊膽人參蘆爲主佐以舒肝健脾補腎行氣固本培元等妙品爲丸專治一切內外痔瘡服之立刻止痛消管生肌四圍連根脫落平復如常大便毫無艱苦最奇者愈後非但永不再發且壽身體强健飯量加增屢試屢驗凡醫藥不能見效但服此丸藥到病除眞化痔之仙丹也如症輕者二三匣重者一料絕根每盒二元每料六盒洋十元如外塗珍珠熊膽八寶化痔散每瓶一二元○如散丸並用效驗愈速雖十年念年之惡痔可一敷立能止痛切勿輕視○遠埠函購郵政妥速信力自給舖分上海二馬路西鼎新里京都天寶齋啓

新開西式祺隆旅館

本旅館在南石路天仙隔壁弄內第一家即老祺隆舊址也現因衛生起見特別改良房間油漆西式裝潢鐵床被褥一應全新電燈則放大光明茶房則伺候週到而且官房客房售價一律克己遊滬諸君幸勿失之交臂也此佈

本旅館主人謹白

Z 2539

[illegible]火保險公司廣告

本公司火險資本規銀一百萬兩人壽資本五十萬兩聯絡團體維持公益爲宗旨總公司設上海黃浦灘通商銀行樓上專保南北市屋廠舖店行號貨物家具器件等項火險并保華人壽險南洋各島及沿江海各口岸內地均設分公司迅速賠償意外賠款異常迅速如蒙仕商賜顧請至本公司

總董朱葆三　經理沈仲禮　司理洪文廷蔡壽梅同啓

Z 2542

除痰如神

喜誌上海棋盤街彭壽堂四寶半夏露神效

僕自少體胖實患中虛在壯年精力足尙不爲苦然留坐一室吁喝之聲輒震戶外入夜則未睡先歡吐盂盈溢視此僕削之勢未免自餒至行動之際在已未覺疲乏而傍人側聽覺喘息之氣若斷若續以力能支持不甚介意迨中年以後始覺步履維艱胸膈阻塞感冒寒即咳嗆大作甚則不能眠坐受累難狀欲有以拯之無如羣醫投劑或效或不效或暫效而久不效求其斷根不發則諸醫無一可擔任者正在憂慮有中表趙君以廣東彭壽堂化痰止咳半夏露爲言僕以歷試羣醫迄未見效豈此露遽能壓倒羣醫耶疑信交加未敢認可而趙君則力爭之且謂照君貴恙非多服數瓶不爲大瓶仿單有該本視人肯影力是的眞若以貪便而耩力薄之露則猶然前此羣醫故智徒損若輩名譽耳蓋病根有深淺故服藥須分多少也僕因慫恿不已遂郵遞匯票函購大瓶一打接收之頃時已傍晚探覺仿單夜臍後如法調服因而就寢是夜侍者俱云聲息全無殆此露之實驗歟僕曰不然安知非舊疾適然不發耶侍者之言誠姑置不論調飲如故至夜仍安眠達旦如此者將十月而胸膈倍主寬鬆誕賦一清如洗由是夙疾全除氣象光昌近來身強足健吐納之際亦無咯咯不斷之累何神妙乃爾也豈報縛達聊以啣環結草之微忱耳

餘姚王繩武拜述

Z 2438

患四肢骨節疼痛者宜觀

茲有抱弟係世海於五月間初起白濁繼而下疳請醫調治毫無效驗忽患四肢骨節疼痛難忍手不能舉足不能履臥難安眠食不知味甚至面黃肌瘦形如瘋癱種種苦狀不堪言喻余欲退請醫調治惟恐維艱亂投反致有害被轉迴思同鄉沐翼臣先生治瘋獨第一其子渭川先生亦在上海行道當至三馬路胡家宅永昌壽堂請渭川君調治擬渭君論及外症祇須採藥然痛瘋獨服法瘋丹其症即愈當服沐製法瘋丹不到十天其勢漸挫行動如故患濕上醫家藥房雖多如沐君靈丹妙藥未之有也世患毒或血氣不和痛瘋日久不起者欲沸沐製法瘋丹先到余家詢明而後再行購藥始知余非妄譽揚先生之名恩同再造無以答報特此登報鳴謝其藥價每盒一元四角每打念四元　上海法界八仙橋首安里第四弄西首　家孫榮記謹啓　乙5574

周櫟園先生精選明末 國初九百名賢書牘 賴古堂 初選新鈔二選藏弆集三選結鄰集 三種合刻 半價售預約券僅三百部 廣告

周櫟園先生 為國初文章巨公 此書乃其手選 採集 明末 國初九百餘名賢 與當代三千三百餘名賢 往來書牘 當日櫟園先生選輯告成 言於海內 海內既多鴻博 且徵敘 襄選者 六十餘人 均當代作者 爭日月之光 均謂此書光芒萬丈 櫟園先生曰 欲明本書之旨趣 不敢執筆為敘 求之於古 以爍火 劉東莞 披肝見性胸臆渡世之 文心雕龍 庶幾先得我心乎 因取彥和文以 代敘 且此書搜羅宏富 其所採錄往往為 各家專集中所不見 宦乎 國朝 數百年來 文學 歷史 掌故 金石 諸家之也 學拜而傾倒 所信者世 間傳本甚少 初選新鈔 在 國初已難覓得原刻本 尚非完本 昔粵東潘氏曾刻入海山仙館叢書 加以中法之役 外兵陷粵城 書板隨軍用品物西遷 粵紳多所 今陳列於巴黎博物院中 其 三選 結鄰集 昔有北平留氏之刻 網羅滄桑 遺成中已 不可復覯 其版刻 一二選藏弆集 一種 曾在京都琉璃廠見之 晨星寥落 購價已非實銀三十兩不可 今合江都陳氏 東唐氏 丹徒吳氏 泰州繆氏 四家所藏 粵 櫟園 初選新鈔 雪客園客兒弟 二選藏弆集 三選結鄰集 均 國初初印精本 僕垂垂老矣 求之海內數十年 足成此一部 洵足珍也 今特公諸 閒好之習 以堅保存國粹論公 字迹款式批評圈點 悉遵原刻 不失累黍 計裝訂四十四本 紙張印刷均極 精雅 又櫟園先生為 國朝 金石篆刻大家 本書每卷 印章極多 精神雅緻 今特用上 最新印圖術 印成 仍附卷末 之精審 絲則此書稿本之寶貴 不問可知矣 本書社為流通國粹書籍起見 工料之鉅大 校讎 全書四十四本 祇定價十二元 先繳書 半價預約券 三百部 每部只取工料 實洋六元整 取券一紙 分兩次取書 本年 十月 臨券取書 一二十二本 十二月 臨券取書 二十二本 罄 十二月全書告成 發售每部照定價收 十二元整 凡郵局匯款購券 及本人來書社購券 均一律無折扣 外埠運書 郵費四角 總發行所 上海 四門外小東門 清塵一街對門 賴古堂書社

代售處上海望平街申報館時中書局及各大書莊

蘇州閶門城內綠蔭堂書莊〇蘇州玄廟觀前振新書社〇廣東三府前街大清銀行秦曼青君〇九江官銀號胡蘊山君〇蕪湖洋瑪頭立泰源錢莊李瘦吾君〇安慶同康錢莊孫次青君

江西許承恩君贊自來血之大功

白話

五洲大藥房主人閣下我向來身體是很強健的不曉得去年平空的得了一個古怪毛病一雙腳一動也不能動好像上了腳鐐一般後來不知請了多少先生足足的吃了幾十帖藥一些兒也不見效險些兒把我老婆兒子都要嚇死我積的幾十塊洋錢不到半月功夫用得個個乾乾淨盡我看洋錢已經用完毛病一些也莫好我看看這個樣子我就湊此不請先生看了直到今年六月裡頭我的兒子在外頭打聽着一樣好藥轉來對我講我就問是什麼藥與我的毛病對與不對着他講給我聽聽他就對我講道這藥係上海五洲大藥房新發明的各處藥房均有出售這個名堂實在希奇得狠叫他做什麼人造自來血聽說這樣藥是補血的聖品不問什麼毛病只要血補足了自然百病就可消除呢我聽他講到這裡也覺得有些道理就叫他去買一瓶來試試看果然不到六七天功夫病就好了一半再連吃了二瓶一雙腳非但可以走路好像比莫有毛病之前還要輕巧些你道古怪不古怪我自從這個毛病好了之後一家人都歡喜得了不得開口就是要多謝自來血閉口也是要多謝自來血我想這個法子不若寫封信去多謝多謝他無奈我這個肚皮是向來莫有讀什麼書的連信都不會寫只得做這篇信不像信白話不像白話就算多謝多謝貴藥房能假使貴藥房不嫌我這篇東西粗陋登到報上去還可勸勸同胞快快服此仙丹大家都可以同登壽宇的呢肅此並請財祉

服藥痊愈人許承恩頓上　九月初一日燈下

江西省城石頭街五十六號門牌許緘　寶順信局

寄　總發行所上海四馬路老捕房對門五洲大藥房

京都天寶齋

八寶化毒丹　珠真下疳散

珍珠琥珀 立止淋濁 白濁丸

夫淋濁一症因酒濕熱毒而成或花柳餘毒傳染以致小便刺痛溺管塞點滴不止步履艱難腫痛不堪大受其累服此丸立刻消腫利便止濁定痛消火化毒去濕輕者一瓶重者二瓶可能包痊不但病除而且壯身健體培元固精治淋濁之妙藥也并有每盒洋一元八寶化毒丹每瓶二元珠黃下疳散每瓶七角專治男婦楊梅結毒黃疾下疳等症陰戶腫爛服則立愈永無後患上洋二馬路中西鼎新里石庫門交易

煤棧單遺失

今遺失楊家渡東清鐵道碼頭一千九百零九年九月一號英倫輪進口華夫之棧單五千五百零五號煤單一紙計煤一百三十八丁出過九十一丁尚存四十七丁該單刻已遺失已向洋棧說明作為廢紙望勿收用特白　東益煤號　乙5627

可司脫醫生

戒煙亞彌蓮花

本醫生之蓮花一戒多年老癮以及初吸上癮無論男女老少身體強弱服此蓮花包可當日斷癮七天除根毫不辛苦每瓶一元每打十元外埠函購原班回件上海盆湯街絲業會館北首　廣東仙頤堂代售　乙5388

美綸洋行廣告

本行新到黑牛牌牛奶貴高價辦格外克己請移玉海關後面本行購貨帳房面議可也　乙5280

廣東仙壽窩

參茸白鳳丸

此丸本窩秘傳真方加入鹿茸鷄遵法製煉專治婦人虛弱經期腹痛陰陽兩虧產後失調久不受孕及赤白帶下等症治法另詳仿單雙料每丸二角五分單料每丸一角另售兒科回春丹每丸一角○順氣化痰丸每瓶三角○一品衛生丸每丸一元雙料五角單料二角五分○鋪在上海二馬路靈昌里口請認鐵拐李商記　乙5386

（內痔永除）

余患內痔念餘年每逢大便隨形痔出大如胡桃三寸痛苦難受各處向醫均未見效後往寧波北門外浸禮醫院業蘭雅谷路蔡堂先生神手妙治猶如華陀永除後患感恩不忘登報銘謝　寧波湖西虹橋下章三房主人啓　5375

老幼歡迎圖

五洲大藥房主人鑒余家嚴架染舊疾形容枯槁并加咳嗽哮喘飲食日減僕無處問津窮途悶悶謹蒙貴藥房惠寄自來血數瓶約服二星期之間而顏色豐潤身體舒暢又服助肺呼吸香膠牛匣而咳嗽立止步履輕捷現舊病皆消精神倍加貴藥房所製藥品眞有絕大之效力僕千里來申亦難報恩於萬一僕肄業學校用功無節致頑軀虧弱僅服補腎固精自來血一小瓶九二瓶刻已全病消融踴躍如常僕蒙貴藥房復蘇再之恩銜結答報難盡乾父申君之隆澤謹草數句幸煩登錄報紙之末以便染病諸君同登壽宇謹囑閱報同人切勿含熊掌而味於魚肉也倘以芻蕘之書可採則鄙人稍盡老吾老以及人之老之寸衷特此謹布鳴謝尤乞垂鑒并頌財安不另 愚弟呂思聰立頓

緘由河南許州官立高等小學堂雙掛號第二千七百三十五號

價目每小瓶一元二角每打十二元 大瓶二元每打二十元 托局函購原班回件 僻遠不通之處成用郵票亦可

上海四馬路老捕房對面三層洋房五洲大藥房登錄

欲用煤力否

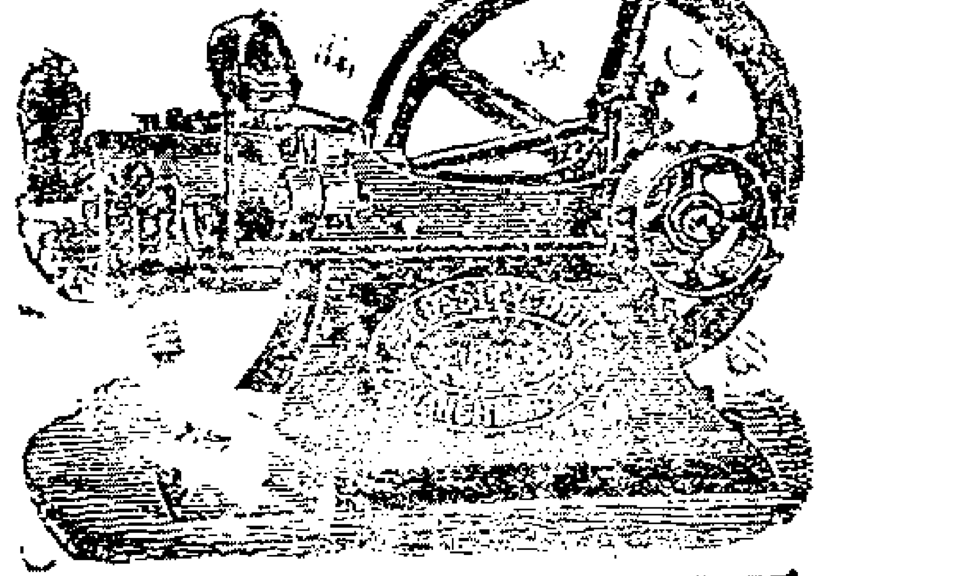

倘欲用煤汽引擎可至自來火公司租用其租價極廉較用電氣祇有一半之價

710

上海天祥洋行告白

本行新到各種絨襪絨衫汗衫手套各色花樣計分六種開列于下

第一號一百六十針計價洋八十五兩
第二號一百二十針計價洋七十兩
第三號一百三十二針價洋六十五兩
第四號一百二十針計價洋六十兩
第五號一百〇八針計價洋五十五兩
第六號八十五針計價洋四十五兩

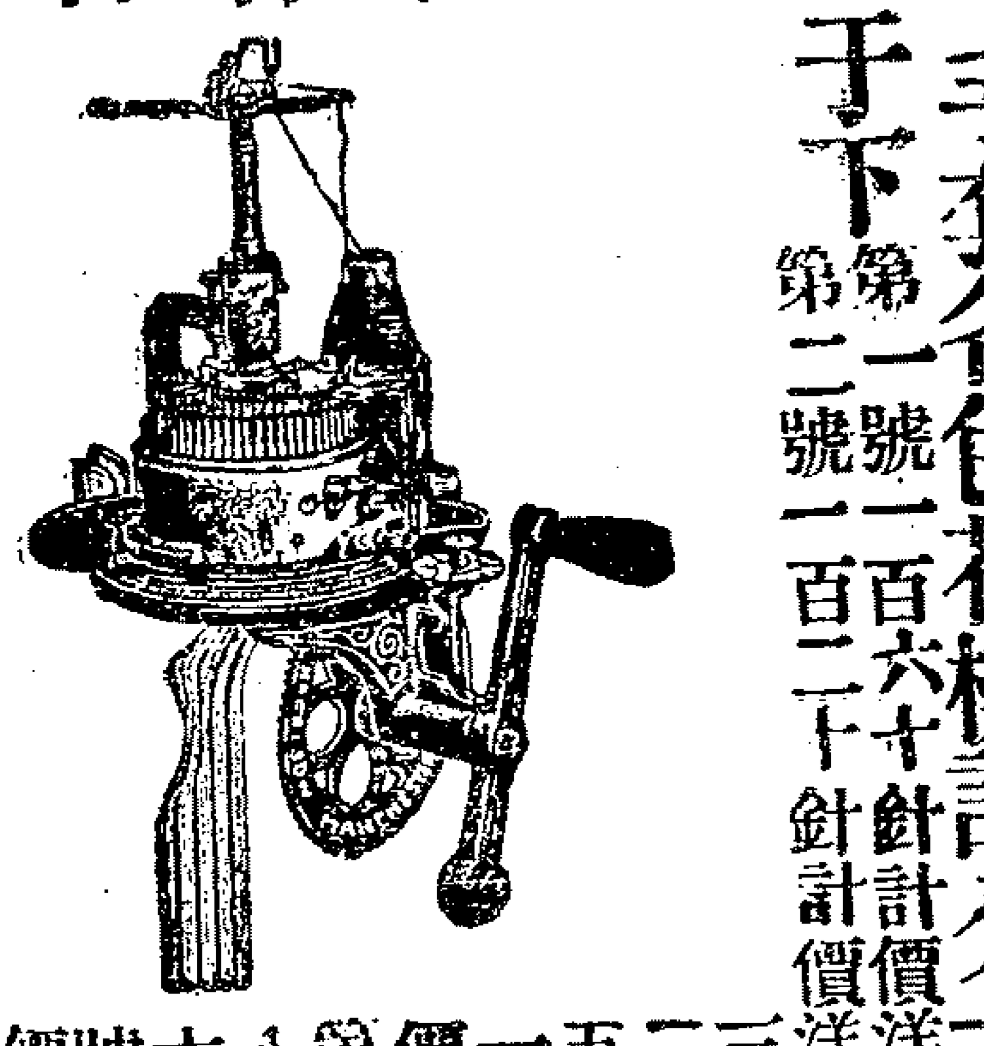

此貨每日可獲利數元最合居家婦女實業學堂及工廠之用大者能用引擎小者人工手搖且所織之物與外洋無異其價從廉本行並請華人教授購者所織之物包可教會不取教資現在廣東香港及南洋各埠流消甚廣今特運到上海以便紳商採辦尚有各樣機器不及備載如蒙仕商光顧請至本行樣子房面看可也

上海五馬路外灘四號天祥洋行帳房便是

711 甲

老太古告白

倫敦嵩格西火險公司
柯里仁火險公司
叭喇定火險公司
豐司勞洽其火險公司

家定火險公

啓者本行經理以上五保險公司事務現可代客保房屋棧房及各屋內所有衣服生財貨物等保費格外公道本行更設經理處在甯波鎭江蕪湖九江漢口宜昌蘇州杭州沙市烟台天津牛莊等處貴客欲保者請臨丁1面議可也特此佈聞

（加記聲明）

茲久大洋雜貨字號於本年九月半爲止歸復記接業開張前首貨項帳款生財一應交割清楚以後盈虧等情均歸復記擔任既與前久大無涉恐未週知特此佈告

上海久大復記啓

2562

MARTELLS BRANDY

衛生名酒

馬台爾所製之勃蘭地酒最合衛生若於飯前飯後常飲許可免霍亂痢疾寒爇各症諸君如飲勃蘭地酒惟馬台爾酒最爲合宜今由上海南京路第十七號維納洋行充當東方專理賜顧諸君請向商辦可也

甲 783

電話一千六百八十七號

青州水門汀

青州水門汀有限公司所出之水門汀爲東方最上之品素爲香港政府所信用以製造陰溝管避火磚避火泥及瓦片等物堅美無匹近者新牌疊出每易魚目混珠貴客賜顧幸新認明牌號向圓明園路八號新旗昌洋行議價購辦欲知用法詳情者本行亦可奉告

新旗昌洋行謹啓

674

宣統元年九月廿一日共四張

申報第叁張

西歷一千九百九年十一月三號禮拜三

天下馳名廣東陳恒德堂秘製奇效耳聾丸○不靈還洋○假冒甚多購者認明

立愈耳聾天下第一奇方

耳聾一症皆因腎水下虧相火上炎或鬱怒傷肝以致耳聾目昏視聽不靈總因心腎不交陰虧而其病原尤在氣虛血脈不能流通呼吸不能提氣逆則虛火向上故有耳鳴耳聾耳脹耳痛言語不聞等症本堂存心利濟得祖傳奇方不惜工本秘製此丸專治一切耳內之症無論男女老少兩耳重聽雖二十年三十年老症服之立見奇功轉聾為聰補眞陰生津皮歸納浮陽除虛熱重者二大盒新症輕者一大匣已愈妙在神清氣爽身强體健永無復發之患眞治耳聾之天下第一奇藥也虛言欺人罪我惟天每大匣四元中匣二元小匣一元均無折扣○外埠賜購者信力自給○分設上海英大馬路萬康醫圖對門德仁里內石庫門廣東陳恒德堂謹啓

Z5339

崔氏辦香爐藥室在上海盆湯弄新橋南堍朝西見香鋪轉灣約二十家根德里內每匣二元○附近假冒格外小心認明根德里方是的眞

遺精不遺 心感 謝謝

○余生平不喜服藥尤不喜濫上藥房之藥故余患遺精之症已近十載未嘗服藥適因○年屆大衍調攝獨虛腰酸神思恍惚漸至未交即洩目昏耳鳴不得已乃迭延名○醫診治不意服藥千劑功效茫然於是任其自然不敢再服號料精神愈疲日間亦遺○引鏡自照面如菜色因友人迭次盛稱上海辦香爐藥室所製媧皇補天丹洵推治遺○泄之神品渠亦服此而愈乃即由郵局滙洋兩元姑且一試第一瓶服後雖遺洩果愈然行房仍未能堅久乃再購半料約服一月竟然飲食頓增精力强壯一切腰酸耳鳴等症從此皆愈始知精血充足則百病自痊其樂融融抑將己年將不惑於三月間忽讀六甲雖璋瓦未知然琴瑟克諧該藥室之補天丹不愧名副其實又內表弟馮端伯夢遺證亦由余告渠服此今亦全愈矣此丹治遺精之效驗實有中流砥柱之功心感之餘謹登報奉揚以酬濟世婆心惟附近假冒須認明辦香爐牌號烏城中呂鏡明啓

新開久祥南北貨號擇於九月廿四日開張

本號開設上洋英租界鐵大橋堍角朝西南洋進門面自運閩山桃棗福廣台姨進呈官燕川漢銀耳兩洋海味金華南腿松花彩蛋琥珀蜜棗浙閩筍貨南北果品佳製滿漢茶食嘉湖細點喜式龍鳳吉餅喜慶糕糰特別異品衛生龍鬚貢麵天香貢棗外國餅乾罐頭食物一應俱全各色眞品無不精懸眞正道地頂上之貨以圖四遠馳名不求牟利定價格外克己倘蒙仕商學界賜顧者請認明本號太極圖為記庶不致悞

沈製羊脂珠粉鏡面散上海只有盆湯弄口集益里對門人壽醫藥室一家總行各省均有分售市上依樣仿造甚多購者切勿受偽藥之愚

山東濟南化妝堂經理人壽醫藥室沈製鏡面散靈驗記

貴醫室沈製羊脂珠粉鏡面散以來日增月盛已漸見發達者因此藥治男女面上烟容酒刺雀斑粉刺油光暗晦紅點白點等類確有藥到病除之功凡購之人亟口稱讚其應驗如神足見 貴主人製藥眞與市上之依樣仿造不可同日語也今又滙上洋十二元請發雙料照數寄下並待應銷（下署 售價每瓶二角五分每洋五瓶半元每料六瓶二元五角每打四元八角 人壽醫藥室總發行新遷在盆湯弄口集益里對門 分設山東濟南化劃堂藥房此信七月初四日郵政局雙掛號二一五號原信存在案頭儘可取看以昭鏡面散靈驗之眞憑鐵據

人壽醫藥室餘年主人霍鍪小號承銷

Z5436

白濁梅瘡

誦清醫藥室○包醫毒門○王道安當○住二馬路石路西○鏡中天照相館東首

毒門各症市上所售各種丹丸甚多往往一無效驗若用輕粉升提害人非淺本堂○胡蘇香先生在申臨診多年遠近信服無論危險重症他家所不能醫治者均可包醫包愈出立保單永遠斷根如有的保可以愈後受謝並非誆藥欺人者可比也○郵寄○門售○白濁斷根丸○五角○珍珠下疳散○一元○八寶化毒丹○兩元

Z5178

凡購崔製半夏認明辦香爐牌號在根德里內方是的眞

留心僞藥

本爐始創崔製半夏哮喘氣急丹參茸海狗腎廣嗣金丹萬金不換化痔仙丹包愈懸癰藥水媧皇補天丹虎骨熊油膏筋骨疼痛丸等久已神驗昭着中外馳名近因附近假冒偽藥欺人外埠購藥諸君何有悞辨偽藥後悔無及況藥丸所以藥治病何等慎重方是的眞蓋求非他物可比必須格外小心切記到盆湯街新橋南堍見香店轉灣約七八家過禮和廠約十家門面認明辦香爐牌號在根德里內豈可草率從事致受假冒之欺如本爐之藥服無効驗盡可退藥還銀區區苦心伏維共鑒

上海盆湯街新橋南堍香店轉灣約二十家門面根德里內

辦香爐總發行所　崔宗武謹氏啓

Z5302

德國趙璧醫生廣告

○余所製之藥水屢經試驗靈效卓著向在本醫室發售頗承中外紳商信用惟素不願登報沽名刻有江西之行恐賜顧者無從購取況當此之際正衛生家服補藥之時爰將平日最著效驗之明目養光水健身滋補水立止咳嗆神水天寒發病急救水奇掃毒膏喉症天然美容術等家用要藥六種託由益羣公司獨家經理價目照舊惟近有牟利之徒每以偽藥巧立名目並謂余所定之方冒名混售奸詐百出故不得不登報廣告●購者須認明該公司旗號商標餘多假冒切勿受愚須知醫藥一道失之毫厘錯以千里廢錢事小受害事大可不慎哉

經理處在上海美租界中西書院午浦路同慶里益羣公司

Z5647

※各省開辦諮議局※

議案

馬士杰．運河．東隄．改修．石工．案．

淮揚水利全在運隄以東數十萬頃民田享湖河灌溉之利然水大之年必以運河東隄爲保障工員歷辦修防挖隄補隄迄無完策今議從寳應以下邵伯以上運河東隄一律改修石工以爲切實禦水險辦法欵由隄東各州縣分別擔任此淮揚人民百年之利也

張鶴第．通籌．地方．自治．經費．議案．

開辦地方自治每苦經費難籌擬將烟酒稅及房捐等項由審查會派員向行政官廳查核地方認捐解庫各項實收數目截留經董設局濟支中飽等欵以充經費

王以昭．趙承霖．支配．教育．經費．草案．

教育經費各屬多不平均而淮屬尤甚而淮屬之阜甯尤甚若能支配平均以彼有　此不足庶幾欵不虛糜一舉而得

周樹年．治淮．議案．

治淮宜兼緩急二義急則治標緩則治本治標以保堤爲主保堤之法求一勞永逸莫如以石工代土工北起界首南至邵伯大加修治復於寳應高郵邵伯之間酌設石閘以利宣洩而代壩工連類而及則修治西堤以爲外障疏濬運河而便通航治本之法宜師古人大治陂塘之意濬湖使深禁民占墾以謀百年之利而節宣機宜在於閘壩一啓一閉要有定則若於洪湖南北設法疏導以分水勢當詳加測量考察利弊始可着手不容輕言

請議．審查會．報告．應行．提議．淸淮．災荒．請願．書．

今年吾淮災荒原因與光緒丙午年不同故結果較丙午年尤甚丙午水災已耳米麥價至春三四月每斗六七百至八九百文已耳今大荒之後元氣未復車邏早啓秔稻失收此爲外界源泉壅塞之原因光緒丙午未有之也今年三月苗甫懷新蝻蟲爲孽捕撲月餘苗亦俱盡繼以苦旱播種不生蝗誤於前旱誤於後無麥無禾災象已成而高燥之區尤甚光緒丙午未有之也高地無望下者或存補救桑榆未爲過晚乃五月初旬勾萌甫達淫雨匝月根柢未深淹沒殆盡雨水未退山水湧來淸安桃地本汚下雖有溝渠反爲溝壑淸河之南鄉洪湖灘若和泰時世等號口工續涸復涸等漲方數十里水深一二尺至七八尺不等北鄉之錫莊縣西口等鎭承淸桃界河下流之水口水口乇今不絕及夏家湖蔣家港（受鹽河塲岸之水）牛皮鎭黃家蕩黃家蕩金家口漁溝鎭（受六塘河塲岸之水）平地水深二三尺皆沉沒月餘始涸以致他處雨水停滯無從宣洩淤渟徧野晩禾亦不及種矣乇如桃源安東亦羅此患此爲內界失收之原因總此數因遂成今果秋成未畢食物飛騰斗米一元斗麥千錢薪價稱是光緒三十三年春間所未有而今秋已過之矣此則淮人士所共聞知者也淸河丁糧向係縣署坐支湖租則屬提轅財政向來凡有災歉皆在縣署及湖租局呈報轉詳今歲六月亦由南鄉總董張香山及王光弼北鄉總董仲紹周張品金吳鍾驥張坦劉立等按先後禀報凡七起當經縣尊暨湖租局委分別履勘詳辦在案今　上憲委查江北災區淸邑災黎咸有更生之望乃境已深秋尙未查及衆庶嗷嗷不堪久待夫請蠲請賑本人民非分之求物力艱難紳等詎不籌之已熟但比戶既無宿儲鄰境又皆遏糴夫一夫向隅舉坐不歡淸邑同被災荒似應一體撫恤倘交冬令流亡就食稚可裁留一旦聚而不散其亂離可慮其死喪更屬可憐素仰諸君急人之急造福地方今當議會成立有收受人民請願之權用敢瀝陳地方災荒情形乞爲請命設法救濟生肉災黎紳等幸甚民生幸甚具名七人介紹議員二人略

凌文淵．酌定．州縣．公費．以紓．官．民．之困．議．案．

政事當從根本上着手方於官民兩無所損所謂根本者即裁汰陋規酌定公費二端以所裁之陋規爲州縣之公費盈則歸公歉則補助官不賠累而民不加賦此實兩便之法也茲述辦法如左謹俟公決

一查核州縣缺分之優瘠以定公費之多寡

一查核州縣支出之陋規如書吏規費委員程費及其他雜費約數若干

一裁汰各項陋規而爲州縣分別釐定常年預算表以確定支出之欵項并請藩憲核奪後動用至年終決算詳報

一以所裁之規費留爲地方官公費盈則歸公歉則再請藩憲另認他欵分別補助

以上各節實行後凡征收地丁錢糧及關於財政事宜悉由藩憲另委專員掌管而州縣不攝財政則凡向之恣取求者其視綫必不屬於州縣之一身故裁汰陋規不至病官以所裁者爲補救之資亦不至病民舍是而曰補救難矣　贊成人周紘順梁炎升秉忠周樹年孫啓椿趙鉦鉉

沙元炳．請．改．釐金．爲．認捐．議．案．

釐捐獘害盡人皆知其弊害之所生由於無法章程凌雜名目繁多絕無一定之標準務多出其途以阸商民之耳目於是局員得以依緣爲奸司巡得以上下其手議者謂加稅免釐之說尙未實行於此籌救急之法以改辦統捐爲宜乃甯省除米糧外悉辦統捐矣而獘害更甚於前名曰統捐實非統捐陽爲體恤商民陰爲局員增無窮之利若寳應若口泰若口口若豬隻統捐遂爲官塲萬目注射之地悉出貼補二字開出無限法門商民所輸何止加倍當事者亦審知局員之肥不探本原但以多取爲天職比較之數歲有增加長此不改吾民尙有噍類乎蘇省釐捐情形容有不同弊害恐亦難免議決本省稅法爲諮議局權限內事亟宜將通省釐捐一律改爲認捐採集各國相當稅法並他省統捐辦法安定章程使公欵不致短絀民困得以稍舒詳細情形別具理由書請公決建議　贊成人沈臧壽孫寳書張陰穀于振聲夏寅官

※本埠新聞※

南洋．勸業．會．致．駐滬．各國．領事．函．（徵集各國出品）

敬啓者敝國籌備南洋勸業會係爲振興南洋各省實業而設其規模在全國博覽會及地方博覽會之間唯邇來東西各國商業發達足爲敝邦

先導且外洋商人在敝國營業者甚多故於會場特設參攷館兩區地面三百丈專備各國農工商出品陳列一以增長各國商品名譽一以資敝國人之效法第此次陳列之品以採礦冶金染織製作機器電氣各工業最爲歡迎而奢侈裝飾等品則限於面積未能廣爲招徠茲將該會事務所議定之參攷館規則錄成中英文各一道及出品分類大綱送請鑒閱如貴國有物品赴館陳列則請查照此項規則所開各項方法日期辦理是所深荷再者該館面積已有定限分爲兩部專爲歐美及亞東各國陳列而設所有貴國出品約需佔地若干方丈務於中歷九月二十以前預定一數逕行照復勸業會事務所案照各國需地總數通盤核算可以如數招待抑或預當酌減之處統俟本會奉復貴領事後再由貴領事轉向貴國通告徵集以免臨時扞格之虞明年開會已有定期並希通告貴國商民一律到塲觀會不勝榮幸

湘路公司致滬道電 ○上海蔡道台湘路公司定於十月初九日開股東會舉權理董事及查帳人股東五千元有一議決權並有被舉爲董事權三千元有被舉爲查帳人權請知會各股東先期持股票赴會盼電復王先謙余肇康皓印

申明收受呈詞之定章 ○滬道蔡觀察照會總工程局略云奉蘇撫憲札開詞訟案件原告控訴須按被告住址以原就被乃近來時有不遵定章動輒收呈致多糾葛如在英法租界亦宜一體照章收呈違者駁斥仰即分飭遵照等因奉此除分行縣廨外希即查照

西人糾黨橫行之駭聞 ○西人某甲住居北四川路數日前曾至三路二三區境內橫行滋鬧毆打崗巡旋即逃往租界未經拘獲前晚一時半該西人糾同黨羽復至虬江橋三路二區境內與某西人家侍者韓炳仁尋釁扭毆崗巡司馬坤上前阻止突被該西人以鐵棍迎頭痛擊一下血流如注該巡急吹警笛鄰崗巡士徐桂生李玉松趙京祿黃新元等聞聲而至亦均被毆傷司馬徐李三巡傷勢較重該西人又復率黨向北而去至三區境內林家花園將巡邏巡士臧煌頭上連擊三鐵棍昏倒於地血流不止又該處十七號門牌某西人家雇用之守夜人陳國昌亦被毆打陳大聲喊救洋東聞聲奔出該西人等始一哄逃逸嗣由三路二三區巡官飛禀總局昨日戴巡士亦自投總局禀稱因身受重傷求准告退當經案事官善言撫慰命送院醫治一面立派課員前往查勘以憑核辦而住居十七號之西人亦已偕同陳國昌投報美捕房請爲緝辦矣

禁革割稻攫花之惡習 ○本縣田大令出示云據十六保二十一保等圖董龔世俊等禀本年入春以來天時失調農民種植禾棉竭力補救工費較鉅現屆秋深收成在望朶花粒米生計攸關無奈有等無業游民三五成羣游行隴畝間每當白晝無人夜深人靜見稻則剪割見花則搶捉且向來過十月朔無論土客游民大小男女十百爲伍沿途搶取俗呼拾稻捽捉落花所過一空尤爲凶橫幾至防不勝防莫不恨深切齒董等同居桑梓不忍坐視爲敢瀝情並擬草章環求示諭嚴禁等情並黏章程五條到縣據此查攫花割稻最爲惡習農民終歲勤劬惟冀棉稻收成藉完租賦並償工本豈容無賴男婦任意割取該董等現擬簡章五條足資防守除批示並札行閔行團防局查照外合行出示曉諭爲此示仰軍民人等一體知悉自示之後無論土客游民不准結隊成羣攫去田中花稻及混稱拾稻捽捉落花等名目如敢仍蹈前轍准由該圖董等隨時指名禀究其各凜遵毋違（計黏章程五條） 一各圖均有界限此次防守無論晝夜不分畛域遇見無賴結隊成羣攫取田中花稻同聲喊捉當塲務獲必須先行咨照田主轉告該圖董保將人贓就近交閔行團防局輕則由局懲罰重則送縣究辦惟不得挾嫌誣陷致滋事端 一人贓並獲喊捉之人似宜分別給賞惟多寡應聽田主酌給不得任意需索如在途扭獲贓物無主認領須交明該圖董保變價充賞人則送官懲辦 一拾稻捽捉落花大都鄉村婦女居多陋俗相沿殊爲可惡自示以後無論男女老幼永遠禁止如違一體送官究懲 一現屆收成之際鄉間流丐益多動索花米名爲求乞實則沿途偷竊嗣後乞丐但當給以錢文不得牽與花米以防混雜倘見籃袋中藏有花稻如果查明確切實係偷割而來送官究懲 一豢養牛羊須由主家牢拴不得散放嗣後如查有任意縱放躪踏田中花稻者由田主訴知董保將損失花稻秉公估價着令賠償豢養之家並酌量示罰如敢故違送官懲儆

又出簡明韻示云農民種植禾棉　費盡工本氣力　滿望刈穫登塲
藉以仰事俯畜　有等無賴男女　結隊遊行阡陌　沿途割稻攫花
實屬有害農業　此等惡習相沿　亟宜嚴加禁絕　示諭董保農佃
彼此守望相協　倘有遊民故違　嚴拿解送究責　其各一體凜遵
切勿仍蹈前轍

留學生請究空盤買賣 ○留美印定納博利司商務大學堂學生陸昌烺具禀道轅略謂生自幼業儒生父幼堂向在上海開設德記絲號經營商業生於光緒三十二年分往美國印定納博利司商務大學堂自費留學今年七月間父以時疾歿生回滬料理一切詎有店夥戴其章着鈺者奸刁性成罔恤大局乘間與各錢莊作空盤買賣串弄銀洋拆利而風潮所激尤以寗波規元爲甚生一再告誡戴等置若罔聞近更大肆毒談盈虧出入動輒百餘萬如此膽大妄爲殊屬駭人聞聽若不嚴行懲創則後患何堪設想生爲大局計叩求恩准飭公共公廨嚴提戴其章到案訊供懲辦

秋賽初誌 ○昨爲寓滬西商秋季賽馬之第一日計賽九次第一次十六馬祥茂代小馬立師粉紅衣帽青馬勝　第二次八馬祥茂代馬提藍衣黃帽黑馬勝　第三次二十四馬祥生代怡和黑衣黑帽白馬勝　第四次六馬祥茂代馬提藍衣黃帽黃馬勝　第五次二十七馬師奴自綠衣綠帽白馬勝　第六次十四馬克明代裕泰客紅衣綠帽白馬勝　第七次十五馬克明代裕泰客紅衣綠帽白馬勝　第八次十馬祥茂代馬提藍衣黃帽白馬勝　第九次十三馬馬竦代麥邊綠衣綠帽黃馬勝

謝贈 ○虹口西華德路塘山路澄衷學堂定於二十五日下午一時始五時止開學藝會又西門外上海貧兒院亦於是日午後開第一次懇親會昨均承貼入塲劵書此誌謝

城內

▲差役之言○前充縣署代書之龔琴生因揑造僞單串賣灘地由法公廨送縣後前晚經田大令提訊龔供入京二年不知此事大令曰本縣飭差王福傳汝問話何以反毆該差至捕房同押龔不承認訊據王福之夥供稱小的是日同王福往傳至夜始見嘱其來署龔稱必須回家一次再行進城王福不允彼此爭鬧致被巡捕一併拘押大令以此案同謀諸人尚未到案飭龔釘鐐還押

▲道批○王子良稟批此案王杏生等已據縣詳批廨交保赴塘工局清理茲據具稟前情能否照會局董一併料理之處仰上海縣核明辦理並移會丈局知照仍即報查

▲官事○吉林警察畢業生試用縣丞陳增瑞昨日到道稟見　新委道轅發審兼收呈詞委員試用府經歷張崁翰稟知今日到差　撫標滬軍營左哨哨長拔補千總王福泰現奉道憲札調至轅下當差昨日詣轅稟謝到防　小南門盤查委員候補府經歷陳文斌在無錫旅次病故昨飭家丁陳升到道稟報

南市

▲畫影圖形○公共租界老巡捕房第一百四十七號印捕於本月十三日即西歷十月廿六號拋差逃逸昨由捕頭飭探將該捕照像送至工程局稟請一體協緝

▲更夫滋擾○水更夫沈阿狗前晚在浦江內查見山東人呂光聚深夜行船形迹可疑當即將船扣住搜去銀洋一元七角銅元一百九十枚昨日由呂將沈扭至工程局控被吞沒錢洋詰之沈抵賴不認陳副裁判以呂駕船未領牌照有違定章飭赴水利局領牌沈交夫頭限繳錢洋及被扣之船以便給領

▲冒取皮衣○談久如將王朱氏扭至南區控被談氏之子王琴生冒名取去狐皮袍五件共值洋二百八十五元當由該區解至工程局訊明判氏交保限交伊子到案訊追

▲不懷好意○住居三角街之朱龔氏昨扭二房客秦子詮至南區控秦私臥伊女牀上當由該區解至工程局訊明判戒責一百下限令遷移出境

閘北

▲衆怒難犯○三路一區寶山路天主堂對門有日本人開設軋花機器皮棉店前日下午有鄉人某甲在該店墻脚邊小便被日人揪入店内任情拷打後由行人報知崗巡劉洪林前往查詢亦被拖入毆打於是行人羣抱不平一擁而入將甲及巡士救出並拘獲日人五名解局經德正巡官略詢該日人等姓名即行傳出候稟總局請示核奪

▲巡士不端○巡邏隊巡士王富生與茂盛里王立寬之妻金氏姘識前晚被本夫在姦所捉獲扭入四路一區昨奉黃正巡官集訊判氏交夫暫行領回候將該巡士解送總局再行傳案訊辦

英租界

▲違章罰洋○甬人羅子標前日手携佩刀行經三馬路印捕以其違章拘入捕房昨晨解廨請究判罰洋一元充公刀存捕房著羅自往領取

▲不耐閒居○妓女洪月仙前與王姓狎客圖逃被鴇婦吳阿金控奉公堂判發濟良所留養在案茲該妓在所圖逃未成昨由所董送廨判改押女所候核

▲私售烟灰○老閘捕房九號西探查見沈鳳池王阿四在廣東路設攤出售烟灰均無捐照因即一併拘入捕房昨解公堂請究判各押一禮拜示儆

▲撞傷和尚○僧人慧明前日在福州路被王阿寶所駕之馬車撞傷當由巡捕將王拘入捕房昨解公堂請究判押候原告傷愈於禮拜四訊核

▲行兇收押○胡春揚控被沈阿二持刀砍傷昨由捕房解廨訊實姑寬判沈收押三月

▲累及保人○陳聚香因私收東洋人貨洋由廨提訊判令交保料理在案詎陳延不清理昨又傳訊因陳避不到案遂將陳之保人奚寶生提案略訊一過判令退去候提陳到案究追

▲過犯復來○方桂泉陳阿二均因屢次犯案逐出租界茲又潛來被包探查獲昨解公堂訊實判方陳各押西牢半年期滿仍一併逐出

▲非其罪也○姚友坤之子姚進生於本年五月某夜在黃浦路游行被老閘捕房七號西探查見以姚誘人雞奸拘入捕房解奉公堂判押西牢半年在案昨由姚友坤延律師上堂聲稱姚子實被冤誣已押四月現因婚期將屆請爲開釋讞員諭候會商核奪

▲氣忿圖盡○住居漢口路九號門牌之余仁初向爲出店前晚與妻王氏口角用刀自刎當經鄰人徐阿通將刀奪住喚捕將余拘入捕房昨解公堂請究判余開釋諭令以後勿再輕生

▲寓客失竊○松江路長春客棧寓客薛履清失竊票洋四十五元綢衣十五件控由捕房派探將該棧經理人蕭慶云茶房李阿二鄧對眞任文進馮阿二陳阿金等一併拘入捕房昨解公堂請究判一併交保限一禮拜料理

▲堅持不認○海天春番菜館控章石林竊取鈔票洋五百元一案昨由捕房將章解廨復訊章仍不認判押候補提人證再訊

▲小竊收押○工部局控唐珠齋李阿二竊取捕鼠籠等情昨由包探解廨經中西官訊明實有其事判李押二禮拜唐押七天

▲遇人不淑○紹興婦人任林氏被夫任寶康押入廣西路四百八十六號雉妓院爲娼由氏姑控奉捕房將任與氏一併查獲解奉公堂訊明判任押三月氏留候其父領回在案昨晨氏父林小九投案求領中西官准即將氏交林領回

▲騙去還押○耿佩仁因騙源豐號花緞十疋被探查獲解廨判押任案昨解復訊判仍還押候下禮拜二訊辦

▲私用保費○華洋人壽公司控顧那喬私用保險銀兩一案茲由蔡探至杭州錢塘縣境將顧移提來滬昨解公堂請究判顧帶回捕房候照會英領會訊

▲欠銀不理○何觀林控黃阿長欠銀一千一百二十兩昨由包探將黃傳至公堂判過堂候訊

▲不付木價○怡和洋行控蔡晉臣不付木價昨由蔡探將蔡傳至八廨請追判蔡交保候訂期會訊

▲因案牽涉○怡昌洋行控葉書樵欠貨銀案內之葉蔭根昨由包探傳至公廨請訊判葉交保候訂期會訊

美租界

▲醉酒滋事○某西人前晚飲酒大醉至百老匯路護行滋鬧毆擊行人經印捕拿獲解入捕房押候究辦

▲情節離奇○住居伯頓路張雨生之子年十三歲在某學堂肄業前日忽然走失張疑係妻妹某氏所匿昨報捕房捕頭允爲查究

▲酒店違章○西華得路三陽泰酒店深夜賣酒違犯定章昨被捕房查悉稟請公堂傳案訊罰

▲女孩被拐○住居裏虹口之殷順餘家有一女年纔四歲前晚被人拐失昨報捕房請爲緝辦

▲有礙衛生○昨有許唐氏沈茂鴻二人在西華得路設攤售賣病死雞鴨肉被捕查見拘入捕房押候解究

▲賠洋了事○趙阿四昨日掮油一擔行經西華得路致某號東洋車撞跌油擔隨碎由捕將車夫拘入捕房飭令賠洋一元了事

法租界

▲停訊原因○前日法公堂廨訊各案因西官歡送法欽使馬格利君及天主堂舉行瞻禮故又停訊知照捕房於禮拜三解審

▲保單改良○法捕房招充華捕向由總巡揀選合格錄用者須取具租界內店鋪蓋戳保單以備查考茲麥總巡以各華捕所出保單俱係任便自寫不惟不能合格且有別字殊非甚重警政之道因此傳諭以後新添各捕應向捕房領取印就之空白保單塡寫年歲籍貫姓氏持往店鋪蓋印以歸劃一而免參差

▲病犯脫逃○法捕房患病押犯自改發廣慈醫院醫治後派有華捕兩名輪流看守從無貽誤乃自上月起改派安南捕看守即於前日有病犯二人掘墻逃逸現着守巡捕已稟明麥總巡飭令通班包探四出緝拿未識能弋獲否

▲包探獲賊○積賊李阿六行竊衣服數件楊某在新租界某里圖竊均爲包探查見拘入捕房押候解送公堂訊辦

治瘋癲最靈方法

廣東彭壽堂秘製專治痴癲陰陽醒悟丹功效說○鋪分上海英租界拋球塲南首河南路三層樓七號洋房交易

邪入陰爲顛邪入陽爲狂文狂武癲總名曰又有痴雞豬馬牛羊諸癇而羊癇最多俗稱羊癇風是也癲疾欲發志意不歡精神痴頓言語不倫日夜嗜睡以邪併於陰也狂疾欲發多怒不臥兇狂喜殺日夜詈罵不識親疏以邪併入陽也癲發則吐涎神昏猝到口噤牙緊手足抽搐而後醒頓如常人是其異也要之病源總不外痰氣驚風鬱火邪七者而已向來內外諸醫均無善治之法本堂獨得陰陽醒悟丹秘方專治癲狂五癇各症百發百中內用龍涎沉香以化痰順氣安息蘇合以殺邪祛風牛黃珍珠以降火淸心人參茯神以寧神定志麝香琥珀以通竅活血鬱金白礬以開鬱去滯復佐以專治痴癲各藥雖極貴之品不惜分毫發兌以來歷愈數萬人皆稱神效不論文武痴癲狂癇患經數十年醫藥無功但用開水化服一二粒能使顛狂大發之時立刻平復如常其患若失再每日吞服此丹一日不使間斷不過十餘天包能永遠斷根所有痴癲情形保無再發屢試屢驗確有把握深知此丹之功千靈萬妥稱爲聖藥眞不愧也每粒一元每料念粒十八元遠埠批發代售託郵局匯銀函購最妥原班回件

0239

繪圖繁華夢五集全出

送宣統二年官商快覽一厚冊

康價送新百部

此書敘述最近嫖界之歷史兼及痴男騃女桑間濮上之行逕盡情煊染曲意描摹俾閱者藉悉青樓狎客之結果兼知近日閨閣社會之狀態顏曰新繁華夢全書五集價洋二元半今爲本書推廣銷路起見特別廉價以三百部爲限減收洋一元七角半再送大本宣統二年官商快覽一厚冊券一張九月底出版憑券取書一舉兩得請勿錯過機會外埠郵費加一○上海發行所○鴻文書局○廣益書局▲南洋官書局▲改良小說社▲緯文閣○及各大書坊

5459

京都天寶齋扶陽種子衍慶酒

此酒有陰陽相生之妙水火既濟之功

此酒馳名中外壯陽種子敢稱第一鋪分設上海二馬路中市西鼎新里石庫門內交易○近有假冒改換名目購者細察眞僞

此酒有奪天地造化之功本齋獨得之秘方內用親自採辦眞正大山人參關東鹿茸海狗腎並各種滋腎極品上藥製成藥性平和不燥不熱老幼咸宜四時可服專治男子陽痿不舉精流不固或精薄無子未交精先張或泄而不射諸虛百損五勞七傷夢遺滑精腰痠骨軟四肢疼痛無力一切等症雖白髮老翁以及少年體弱之人將酒日飲一杯弱者當可轉强老者變如幼年久戰不倦且身强體健之人澳酒常服補命門煖丹田開胃進脾舒筋活絡培元固本養精補血烏鬚黑髮反老還童却病延年多子多壽壯陽種子固十分靈驗敢稱第一並非是誇口矣每瓶大洋四元中瓶二元如購十瓶照市九扣遠埠寄購另用洋鐵套瓶千里可寄免致破碎之虞○另有第一靈驗參茸海狗腎扶陽種子衍慶丸雙料每料念兩洋三十六元每兩二元單料減半○另有壯陽煖腎種子膏每瓶一元功效同上不折不扣○另有調經必孕丸每料十六兩洋八元○遠埠購者託郵政局最妥信局則不可靠

25381

有癮病者閱此告白

上癮之易易在治病戒烟之難難在生病僕冠年外患腹痛症發時冷汗如雨四肢如冰遂以烏烟治之未及半月而病瘳癮固矣現年三十五迷於烟窟者韶華已虛度廿載可謂因腹疾而成痼癖耗盡貲財不可勝數自已打算頗不便宜早知如此寧可因病致亡不致吸烟成癮加之時下烟禁森嚴杜絕洋藥進口烟之價值已等紋銀何患將來不與黃金並貴思之愈悚決計戒除凡市上著名之藥靡不一一試服其如能抵癮均不能却病禮拜後腹痛如常更添瀉痢神疲力乏徒喚奈何八月初適吾鄉新開中西藥房招貼標有分銷亞支奶戒烟丸字樣並未注意其良姑購兩瓶試驗功效果然比衆不同今已月餘非但癮病潛消抑且精神勝昔平平穩穩安渡迷津忽忽悠悠樂登覺岸若非亞支奶之功曷克臻此略述戒烟事實附呈報金十元請按原稿代登各報不獨讚揚藥美亦欲使同病者早出沉淪免受廢民之辱耳

古溪周志源謹登廣告

乙1691

皖路勸股彩票八月份正附兩票隨湖北大彩揭報

頭彩四千零零七號　一出太安棧轉批天津富商貴　一出本埠寶源　二彩二萬八千五百八十五號　一出本埠滋生堂　一出湖有分局　二萬三千零六十號　一出九江運昌　一出本埠慶新太　三彩九千三百號　一出天津和記　一出本埠慶泰祥　六千零零七號　一出蘇州分局　四彩五萬七千一百十號　一出蘇州分局　四千四百六十二號　一出李慶生　五萬三千一百五十二號　一出太安棧　一出蘇州分局　五彩三萬二千一百三十六號　一出天津和記　一出本埠恆有餘　二萬一千七百八十號　一出本埠協利源　四千一百零七號　一出大安棧　一出鍾安樵

乙1694

錢種德堂藥鋪擇於九月昔開張

本堂開設上洋英租界六馬路中市歷有年所前因改造房屋暫時遷徙現經工竣仍歸原處交易發兌各省道地藥材精製飲片虔修丸散膏丹萬應保珍靈膏官揀高麗人參東西洋參官燕鹿茸四時沙甑花露各種瘋濕藥酒杜煎虎鹿龜驢諸品仙膠凡蒙仕商賜顧者須認明本堂招牌庶不致悞

乙513

一字足值萬金

自艾羅西醫發明補腦汁由本藥房爲總發行所各埠中法大藥房及各大藥房皆由上海批發每年銷數日盛月增蓋以此藥聲名最著功效最奇之故乃近來各處冒牌此藥之家不一而足觀艾羅新證書冒牌戲牌之歷史已可概見不肖粵東遡日又有所謂羅氏補腦汁出現其附送之良藥一書第二頁刊有羅氏補腦汁一篇不但腦氣筋纏繞週身圖係翻刻艾羅補腦汁仿單長短闊狹絲毫無二一題字亦一字不易且治法一篇自腦爲一身之主句起至用開水沖服一調羹句止共十四則計六百九十八字排作二十七行亦字字相同行行一式謂非有心混戕天下文字相同之巧安得有此所幸通篇各字雖同而不同者獨一艾字在羅之彼固自避於冒牌之嫌而購藥者即可留心此一艾字傳購眞正艾羅補腦汁勿爲所朦古言一字千金爾謂此一艾字本藥房當值萬金萬萬金使他藥不能欺我騙我以致萬金萬萬金之生命相嘗試也

上海中法大藥房廣告

乙5612

勁少遊保險廣告

本行自西歷七月一號起請陳保欽君經理保險以來力求推廣凡經保各戶靡不翕然從之如有新創字號一經向本行保險者本行曾延著名書家代書招牌概不取潤一舉兩得定卜樂從保費仍當格外克己以廣招徠

此種毒門神方真能藥到病除

廣東彭壽堂始創珠珀犀牛黃八寶化毒丹神乎其神與衆大異此丹乃本堂獨得之秘其方從未外傳近來紛紛仿冒一試立分優劣

本堂秘製八寶化毒丹已歷世代歷愈男女外症何止數十萬人無論危險毒瘡服後如風掃殘葉將遍身濕熱積毒盡使小便洩去頃刻而痛者即止腫者即消潰者即斂爛者即去神效之速至於此亟難仙丹未必如此敏捷而況其餘所最奇妙者不但神效至此且愈後逢春永遠不發絕無瘡點疤痕可尋靈之不能再靈妙之無可再妙總之普天下縱有外科靈藥而必欲如此丹之立服立愈永除病根者任爾窮搜大索終恐寡二無雙如不見信不妨先試少許方知本堂八寶化毒丹果然功超絕世非常神效也茲將應除各症列下●一治楊梅毒無論遍體潰爛痛極不能坐臥者速將此丹服下只一分特其痛立止行動如常不三日定可全愈●一治魚口便毒小腹兩旁生核堅硬作痛無論成膿不成膿服之不破即消已破即合如外貼解毒黃疳膏尤速●一治下疳破皮腫痛雖爛成筋延及肛門形如魚骨者服後乃復原形照常生育●一治五淋白濁腫痛如刺及溺血等症服後立刻止痛退腫濁去清來●一治各種瘰癧疽疔瘡發背乳岩小兒胎毒瘡癤等症其效如神●一治各種無名腫毒只須少許服之無不全愈或外搽珠黃生肌下疳散更妙●以上各症不服則已服後而不藥到病除沉痾立起者未之有也所有治好之人不知凡幾可訪而知誠百發百中之神藥也大瓶雙料八元小瓶四元單料減半外搽珠黃散雙料每瓶二元單料一元解毒橫痃膏每張一元價雖貴效足值函購認明牌號地址上海英界拋球場南首河南路七號洋房廣東彭壽堂啓

Z5296

新開同德祥皮貨莊　眞不二價

本號開設大東門內東街中市專運京陝各口粗細皮貨一應俱全其貨親自選辦定價劃一不二照碼三折規銀八扣如貨價不合除控熟曬黑虫傷鼠嚙外不限年月均可包退回換先行交易擇吉開張倘蒙賜顧無不格外克己以廣招徠謹此佈告

上海　絹絲公司精製絲線

廣告　本公司所製麒麟牌孔雀牌鳳凰牌雲龍牌各式絲線以及單絲雙絲細絲此絲織帶做帽結子打辮線燈鬚織綢紗緞子紡綢綾羅無不適宜滑行已久價廉物美早在貴客洞悉之中毋庸贅述近來消路日見廣闊本公司特添絲車數十部以期精益求精如蒙賜顧函致英界二洋涇橋堍善樂里隔壁本公司帳房面議外省貴客欲辦者請函致天津路三號代理絹絲公司批發所隨時作復信方自給零躉批發均可

上海浙湖老紫陽觀南北中三號內河團臍醉蟹上市

南號設在法大馬路吉祥街口　北號在英界三馬路畫錦里中　中號在四馬路南畫錦里口

Z5107

癲狂鎮心丸除痴如神

京都天寶齋秘製痴癲第一奇藥○另有治痴第一的眞馬寶曾經試驗多人每分洋二元

此丸專治男女文武癲狂及羊癎或錯心作呆服則立愈方用安神通竅順氣辟邪降火補心化痰利濕解鬱平肝鎮魂奪魄之品大凡染癲一症皆因痰迷心竅憂鬱驚恐痰滯胸膈糊塗不醒或事結於心或功名未成或見色而痴或爲財而癲致患失魂落魄之症則自言自語大呼小叫弄文作武嬉笑怒罵染此等症受累無窮本齋覓得海外奇方何忍秘藏心存濟世非圖獲利行世有年俱爲效驗治愈者指不勝屈無論遠年新起服凡其效立見愈後永不復發誠治痴之至寶也初染五丸包愈久染十丸除根雙料每丸洋一元單料減半函購當班件郵局妥而且便　認明分鋪上海二馬路中市西鼎新里口石庫門內交易

Z5583

厲明府叔道題贈

張種芳

友人云貴藥房自來血功用浩大因售之以爲嘗試連服三日不但痛早失所精神飲食較前爲强次女讀書用心太過少血致月事不調亦服自來血而信準可知眞藥出世不獨可以治病實爲强種之實效孟子曰獨樂樂與人樂樂孰樂僕由試驗之實謹告同胞非爲揄揚貴藥房計也專此即請五洲大藥房均安　四明厲叔道玉驥氏頓　九月十二日本埠西門外小菜場寧康里趙公館側四明厲公館緘

本埠西門外小菜場寧康里趙公館側四明厲公館緘人之所以生人之所以無病全賴于血血足即氣足氣足即精液足吾華治血之藥以阿膠爲能滋補元血但性粘滯通運鈍草木之品以丹參白芎芎地猩絳爲養血然皆無形之品無可考証僕本知醫姬人懷孕腹痛旬日不已有

總發行所上海四馬路老捕房對門五洲大藥房照登

Z5617

服艾羅療肺藥之口訣

艾羅療肺藥　療肺最合宜　肺家如有疾　速服休遲疑　老年患咳嗽　服之嗽便稀　連服數日後　嗽止功眞奇　壯年患肺病　久咳精神疲　惟服療肺藥　不款身量肥　婦女與童子　肺病眞難醫　服此療肺藥　速愈可預期　肺癰與肺痿　外症凶無比　一切肺家病　服藥皆可起　此藥甜如糖　下咽甚容易　祇消開水冲　津津眞有味　一日服三回　請君預緊記　中法大藥房　分鋪偏各地　皆有此藥售　僻處可郵寄　上海中法大藥房識

Z5580

化食消毒排瘴防疫

▲仁丹最大長處

●開胃消食解毒避穢效驗頗靈是以每食後服用此丹必免膈胃各症之患

●仁丹揀擇精良高貴藥料係所悉心修合以故居常服用此丹能防四時邪熱惡疫諸症於未發併補氣血轉弱爲強其卓效靈驗眞如神

●仁丹其香馥郁其味清芬偶嚼二三粒忽覺心神爽快併能除口熱口臭兼使聲音明晰玲瓏以故爲口中香劑亦頗妙

大日本醫學大博士三輪井上兩大家合議秘方

東瀛第一

衛生聖藥

大日本陸海兩軍醫總監閣下保明有效

▲以故雖現無病之人

●上船搭車

●出遊行旅

●演說談論

●聽戲酒宴

●訪人請客

●時疫流行

等時宜須携帶此靈丹寸時亦不可離左右也

●吸煙喝酒之前後咀嚼服用此靈丹一二粒即覺異常美味併能除祛煙毒酒害

當治

傷暑中寒　水土不服　腹痛吐瀉　卒中昏倒

頭痛目眩　時行傷風　酒醉船暈　積痞溜飲

蟲蝕牙痛　食積不消　虛弱貧血　精神鬱結

其外一切危急諸症服此丹則能消毒除疫眞有起死回生之靈效

價目

試服包	日金	五仙
小包	仝	拾仙
中包 添呈藥盒	仝	貳拾五仙
大包 添呈藥盒	仝	五拾仙
小匣	仝	壹圓
德用包 添呈藥盒貳個	仝	壹圓

▲各處馳名藥房洋貨舖均皆代售就近購取是祈

總經理上海四馬路東亞公司書藥局

百里得未司醫

生之止痛藥能治霍亂肚痛吐瀉筋攣症紅白痢及關於臟腑諸症皆極靈驗各藥房發售

得未司洋行升啓弟因敝內患胃痛有年屢購市上之藥皆無見效昨幸友人來舍述及貴行之止痛藥水靈効異常當往藥房購辦二三瓶照仿試服痛果立消驗効如神眞地球上之聖藥耳特此申函鳴謝大德並頌大安

蕪湖馬路二街聚成隆染坊敬上

677

洋行告白

本行廠在奧國有年選製牛奶蒙貴客讚稱運消中外馳名已久定運異樣水年鳳凰眞牌今已存案中外行商不得冒用混消貴客賜顧認明不誤

奧國分此寶興洋行

717

上海寶興

歐洲罐頭牛奶惟本廠處和暖地生養黃牛肥壯力厚故採之奶與衆不同食料潔淨其奶味香力足本行定運鳳牌稟准領事註冊存案中外行商不得冒用恐 貴客未敢經售倘別行糾葛不涉 買客之事特登報告白

奧國分設上海寶興洋行啓

鳳牌牛奶聰明化別家牌號分吊加市

新到

東洋花樹

本園花卉之齊備固已四遠馳名茲特運到東洋奇花異卉各種菊花亦已上市加工巧紮花圖花球考究一切盆景種法如蒙 紳商委辦請臨虹口老靶子路同昌里口三百七十號新春花園自當格外克已電話二四八一特此廣告

園主謹識

(招充華捕)

法捕房現欲招充華捕如願充當每晨九點鐘自投大自鳴鐘捕房聽候本總巡驗充一須身長法尺乙尺六寸一半一須通中國文字最妙一能知法國語言一須本租界內店號保單合格者每月薪水銀七兩一年之後辦公勤慎者加銀一兩如有誤公情事斥革

總巡諭

愛富有限烟公司廣告

嗜烟諸君如以難得佳烟爲憾則請求之本公司凡小呂宋海瓦拿荷蘭暨西哥巴西著名雪茄無不悉備其餘各種烟草紙烟烟具等物亦無不齊全各貨均選佳品取價從廉以廣招徠賜顧者請至南京路一號滙中旅館下層本公司選辦可也

甲720

上海高田商會

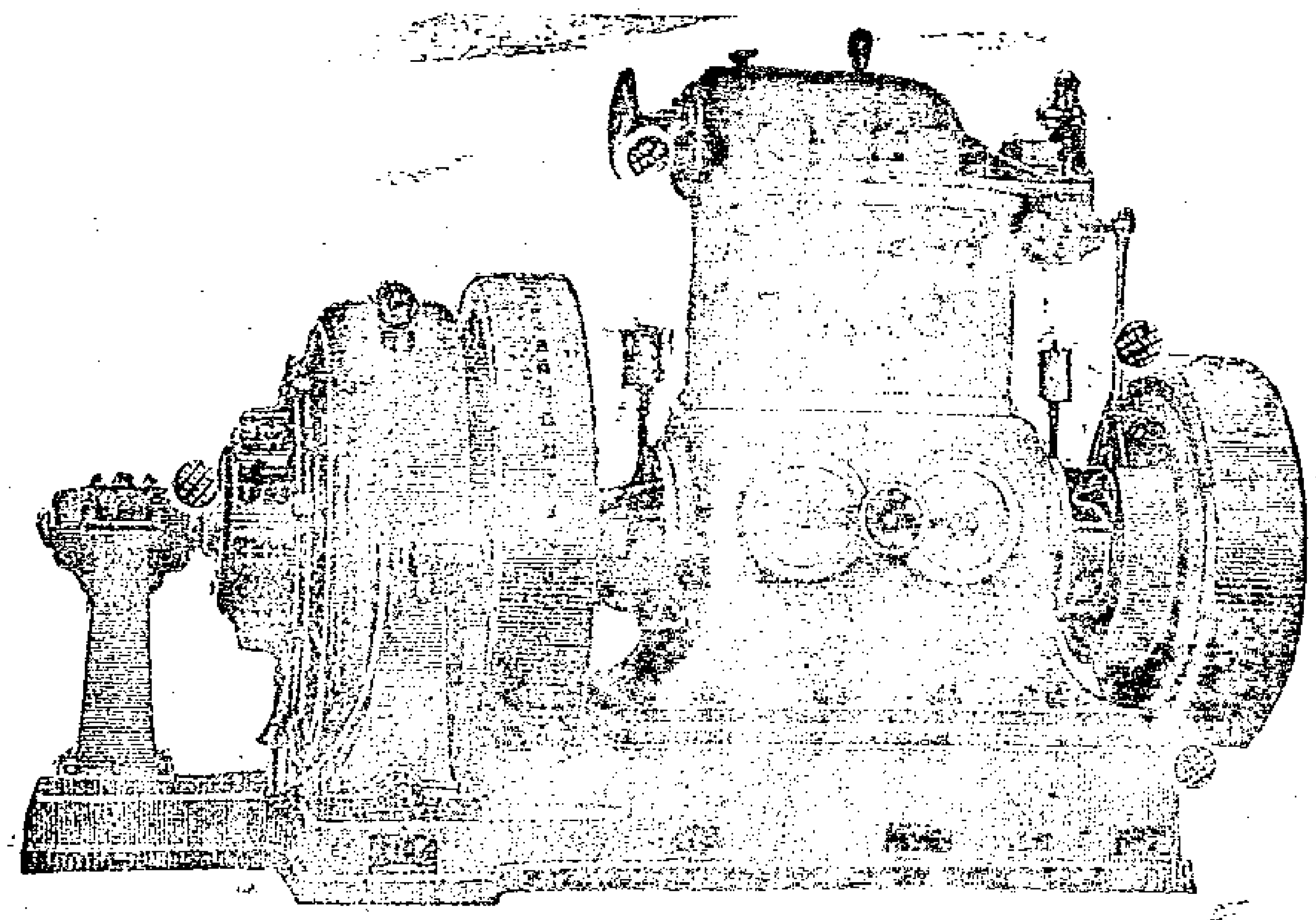

發售電燈機器

敝行經理美國名廠威斯定好斯廠所製電燈機器並附屬品已蒙大日本陸軍築城部吳海軍工廠古河公司江之島電氣鐵道公司大清國南昌開明電燈公司等三百餘處定購其數算二百多基共總十萬馬力名譽冠東方帝國人不問其價而定購以可知其名實俱備 貴官商如欲購請至敝行面商或賜玉函則送價單不誤也

上海高田商會

英租界博物院路第八號

本行 東京市麴町區有樂町一丁目一番地

分行 英國龍動 美國紐育 日本東京 大阪 神戶 橫濱 門司 吳 舞鶴 橫須賀 大連

甲122

上海益羣公司

商標

德國醫科大學博士趙壁醫生

趙壁氏爲德國醫科大學博士所製各種良藥名播歐西會受德國皇家獎賞雖來華未久已活人無算羣推醫科聖手茲應江省當道之聘爰擇其最靈效爲社會所歡迎之藥六種託由本公司獨家經理以便向來信服諸君就近購買遂其濟世活人之心誠非市上牟利之徒說眞方賣假藥祗知自利不顧害人者可比 諸君賜顧須認明商標庶不受愚 服法功用詳載仿單

總發行 上海新白渡橋北美租界中西醫院後乍浦路同慶里本公司謹啟

分發行 南北市各大藥房各處火車站 各埠藥房如願代銷折扣從廉

家用良藥六種

健身滋補水

此水性質和平不寒不熱老幼咸宜專治男子元陽虛弱精神疲頓諸虛百損五勞七傷女子體氣衰弱經水不調赤白帶下肝胃各病以及小兒先天不足諸症常服此水百病消磨眞有延年益壽之功非尋常補藥可比

大瓶二元 小瓶一元

明目養光水

此水功用馳名中外推爲眼藥之王無論何種目疾將此水連點數次立見奇效醫目可以重明欲養眼光將此水隔二三日點一次可保永無目疾走遍天涯無此靈藥

每瓶連玻璃管七角五分

喉症急救水

此水不論喉痛喉痧喉風失音聲啞萬分危險之症兩日保愈永不再發眞有起死回生之功居家旅行均應常備行方便功德無量

每瓶一元

立止咳嗆水

專治風痰哮塞喘熱咳肺虛肺燥日咳夜咳久咳不愈諸症服之停喘止咳甯神養肺如極重之症欲求速止除服此水外再用神奇掃毒膏敷於胸前立時奏效愈後包不再發此水係用化學製煉質地純淨和平毫無猛烈之品洵爲止咳仙丹

每瓶七角[illegible]

神奇掃毒膏

專治惡瘡毒疽發背搭手橫痃風濕脚氣無名腫毒跌打損傷如來潰爛敷之即愈此膏又爲內消聖藥如患胸痞脹滿乾咳痰嗆蛇犬咬傷皆可敷治靈驗無匹不愧神奇兩字

大匣一元 小匣半元

天然美容術

淨面美容水 潤膚美顏膏

此水膏專治面部諸症早經驗名見諸實驗與市上妄自誇炫者不同凡男女面上煙容酒刺雀斑晦色皺紋如法搽擦諸症盡除面色紅潤白皙大有反老還少之功冬天頭面手脚生有凍瘡擦之即愈其靈驗可稱環球獨一兩種合裝一匣一元五角

乙5428

（日本郵船開往大連灣）

本公司經理南滿洲鐵道會社之西京丸每逢禮拜四神戶丸禮拜日一準期往大連灣並由火車連接滿洲內地各處船身修且水脚公道客位潔淨應酬周到各寶號欲裝貨搭客務祈光臨爲幸

日本郵船會社廣告

大英輪船公司

今有堅固快捷輪船名柯壓烟杜准九月念八日禮拜三上午開行往門司神戶橫濱等埠貴客如欲裝貨搭客請至黃浦灘念四號本公司帳房面議船泊招商局中棧碼頭上落利便自後每隔兩禮拜開行一次並搭客往橫濱者有特別利益可在神戶轉搭火車直到橫濱不再加收火車費特此布奉 乙122

（警告船示）

大清各口巡工司戴 茲查甌海關稅務司所屬界內溫州海面凡船從南駛進至洞頭山南停泊處恐有礁石合將其情形度勢開列於左計開 一溫州海道據直隸船主哌哈哥報稱該船於湖望潮落時在洞頭山南下椗見一水面波浪甚大似是水淺下面有石自該處視一小島爲南五十一度東相距四里半該小島即在東策山之南相距五里以上所開度數均按羅經方向 宣統元年九月十三日第四百七十八號示 甲697

白濁一瓶斷根

鄙人患白濁醫藥俱窮今承友人指示購得河南路廣東彭壽堂立止白濁丸一瓶試服數次其患若失所費少而奏效神眞不愧立止二字感極鳴謝 乙5153 花柳悔過生誌

（速來理楚）

同人和陞店主知悉汝於七月份出外虧欠房金四月現將貨脚作抵限十天理清期外不付將貨拍賣 乙5626

（盤店聲明）

茲有新開聚泰鹹貨店於中秋閉歇所有生財什物今照盤與發記爲業該店往來帳目向前東理清均與後業主無涉特此聲明 發記啟 乙5628

（遺失提單）

遺失鎮安輪第一百六十六次進口第六號提單由香港TSH仁嘜米十八包原提單作廢向太古公司另補提單爲憑望各寶號切勿收用 餘和豐白 乙5569

法商寶裕源廣告

本公司資本充實營業蔡繁現擬於經理進出口貨火險人壽保險之餘兼散重值地皮房產押欵生意滬上紳商如有地皮房產欲向本公司抵押欵項者本公司函願歡迎商酌平允如承賜顧請即移玉大馬路十三號洋房〇層樓上本公司總寫字房與黃君接洽可也 甲

九月二十日進口輪船禮拜二

保定	又	由汕頭	太古公司
廣西	又	由牛莊	太古公司
新豐	又	由天津	招商總局
致遠	又	由香港	招商總局
豐順	又	由溫州	招商總局
江寬	又	由長江	招商總局
江天	又	由甯波	招商總局
立大	又	由甯波	立興公司
立豐	又	由長江	立興公司
襄陽丸	又	由長江	日清公司
廣平	又	由秦皇島	開平公司
西京丸	又	由大連	郵船會社

九月念一日出口輪船禮拜三

威陞	輪船	開往牛莊	怡和洋行
安慶	又	晚往長江	太古公司
金華	又	晚往香港廣東	太古公司
北京	又	晚往甯波	太古公司
保定	又	開往烟台牛莊	太古公司
甬興	又	開往甯波	甯紹公司
公平	又	開往烟台營口	招商總局
新豐	又	開往天津	招商總局
廣西	又	開往厦門	太古公司
廿肅	又	開往烟台牛莊	太古公司

九月念二日出口輪船禮拜四

襄陽丸	輪船	晚往長江等埠	日清公司
西京丸	又	下午三點鐘開往大連	郵船會社
致遠	又	晚往香港廣東	招商總局
豐順	又	開往甯波溫州	招商總局
瑞和	又	晚往長江	怡和洋行

九月念三日出口輪船禮拜五

伊豫丸	又	下午四點鐘開往香港新嘉坡經由歐州各埠	郵船會社
順天	又	晚往威海烟台天津	太古公司
吉和	又	開往長江	怡和洋行

九月念四日出口輪船禮拜六

大利丸	輪船	晚往長江	日清公司
鯉門	又	開往海參威	義勇隊公司
春日丸	又	早四點半開往長崎門司神戶橫濱	郵船會社

九月念五日出口輪船禮拜日

美順	輪船	開往長江	美最時行

申報第四張

宣統元年九月廿一日共四張

西歷一千九百九年十一月三號禮拜三

凡購此藥務須認明崔〔製辦香爐牌號〕方是的眞切切小心○附送奇藥包治陽痿神妙莫測此眾不同

參茸珠尤 海狗腎汁壯陽廣嗣金丹

海上壯陽種子之藥乍坑滿坑在谷滿谷亦難考者王道而兼神驗也本爐自設以來未敢出售者因無盡善盡美之奇效良方故也去秋始於陳尚書家得此出神入化之秘方第藥本昂貴不易製煉故遲至今日始克告成先將老年陽痿少年精竭之人一二試驗無不回天再造健如龍虎方敢出而問世蓋本爐之名譽關係甚大不得不慎重至再也此丹專治老年陽萎少年斲虛以及精氣不固見色流精未交先洩既交不久舉而不堅洩而不射及少年誤犯手淫或後天戕伐太過以致腰痠腿軟耳目昏眩神思恍惚白濁委頓等症服之壯陽接腎固精滋陰益命門之眞火療氣血之虛衰育經既足諸恙悉平冬不畏冷夏不畏熱鬚髮轉黑耳目聰明若能琴瑟調和精神不倦神勇奮發曲盡歡娛且能可保險身體轉弱爲强更有比眾不同者如諸君服無功效盡可將原藥退還情願寘洋奉璧惟附近假冒須認明辦香爐牌號在根德里內方是的眞每兩實洋二元每料一斤本洋二十八元雙料治老年久□每匣洋五元

上海盆湯弄新橋南堍見香店朝西轉灣約二十家 根德里內辦香爐藥室啓 乙

治小腸氣二日已愈

僕患小腸疝氣十四年矣腫脹如瓜筋粗如繩醫藥嘗盡終無效驗近來病勢更重寸步難行眞有求生不能求死不得之苦幸閱貴報得悉上海河南路當東彭壽堂出售各藥十分神妙因托王如蘭君代購彭壽堂疝氣膏四張疝氣丸二料內服外貼奇在頃刻之間立覺下部氣鳴腫消囊核逐漸縮小過身暢快妙難喻言不到三天竟將多年痼症平復如初不禁大喜過望早知有此妙藥何必空費多金枉求陳馬諸醫耶功同再造不可不報

蘇城潘其璋頓首 乙 5592

德記洋行油漆廣告

茲有威金生海華達克勒克瀝濃厰精製馳名遠近馬牌各種顏色油漆向來名舉環球上海一埠歸本行獨家經理奇蒙諸貴客預於惠顧小行不勝幸感今後如蒙大批交易另行酬以特別之利以副惠顧之雅意本行今到有現貨三星牌手牌鳳牌各種油漆定價克已以聽貴客從便購顧是盼

四川路七十二號德記帳房啓 5596

扶陽種子奏效快速

欲添子女○欲廣嗣續○必購衍慶丸酒○確是種子良藥

孟子云不孝有三無後爲大故自道無兒爲人生恨事然亦當盡人事以回天不宜全委於天命也僕素心操勞年將半百膝下尚虛因而遍購種子良藥以冀獲衍後嗣及閱見上海二馬路天寶齋參茸海狗腎扶陽種子衍慶丸仿單其言論方藥極爲周妥實事求是洞中款竅遂即郵信托購一料按方信服又購婦科降生丹二料囑室人調飲於此二年之中妻妾各舉一男從此桑榆暮景足可自娛良藥之功不可不表明而公之於世夫種子之原全在精血充足欲精血充足非裕其生化之源不可今扶陽種子衍慶丸功能化衰弱爲强壯變繞指柔爲百煉鋼固精種子旺氣血開胃進食服之立見奇效若非裕其生化之源曷克臻此奇功神驗聊誌數語謹謝主人製藥之婆心并告世之無子者速購一試方知僕言信而有徵也

秣陵潘爾疆敬告 乙 5343

辦香爐 崔製哮喘氣急丹 救命之寶

凡購此藥 須認明辦香爐牌號 在根德里內 附近假冒僞藥欺人 務宜格外小心免致悞購

人體百病莫苦於哮喘氣急之症此丹乃本爐第一家創製行世牟利之徒相率效尤遍地皆是致使求藥之人無從辨別玉石眞可慨也夫哮喘之症皆從氣衰感寒邪而起此外亦有腎虛火不歸經陰虛金被火尅更有痰火鬱於中風寒束其外者當盛發時聲嘶氣促頑痰上壅甚至水漿不能下咽片刻不得安臥瞑目喘吼旁人不忍目視本爐創製此丹竭十載之心血經萬人之試驗有功卓著無病不瘳早已名馳中外頌聲載道茲當天寒病發之際特將功用詳登報俾海內病家采辦 痰哮水哮風哮 鹹哮 氣喘痰壅久年不愈 氣虛發喘汗出如雨 肺氣不宜痰火上壅 長夜咳嗽老年氣短 氣急多痰胸膈滿悶 痰遏哮喘腎虛喘吼以上各症無論新病久病老年少年男婦人只要用白開水送服三錢藥性一到立見喘平氣順痰化咳止輕症一瓶即愈重症一料全痊且可永保斷根非如他家之服者暫愈不服即發所可同日語也大瓶兩元附送止哮膏一貼○小瓶一元每料六瓶五元不靈包退還銀洋

附近假冒須認明辦香爐牌號在根德里內切記切記小心小心

上海盆湯弄新橋南堍見香鋪轉灣足有二十家門面 根德里內 崔氏辦香爐總發行所 崔武驤雲氏啓 乙 5146

凡購御方痰咳氣急半夏元福幼丹等藥須認明上海老垃圾橋洪德里頤南藥局盒口仍以本局監督醫員朱君小影封口方是的眞購者愼驗○各藥向由靈蘭堂經銷今因該堂停閉自四月朔起統歸本局頤南獨家發兌恐未周知特此聲明

御方半夏元

世界患病惟痰爲多然痰喘一症受病不同市上之藥有靈有不靈者皆此故也本局自承○御定四十八藥方恭製濟世咳嗆氣急之人救活無算半夏元始能各省信服病者爭購且於早咳氣喘受寒必發交冬更重者尤能立見功效試與無病之人吞服數錢任憑奔跑辦事不覺氣緊北京一帶稱爲內府神藥功力之奇實屬世界第一靈丹此係立試實驗非若徒託空言欺詐病家者所可同視也並能兼治痰飲痰厥勞咳吐血濕痰傷風肝胃痰氣等症均有神驗價洋大瓶二元四角小瓶一元

上海老垃圾橋南首洪德里弄口頤南藥局啓

分銷處 漢口招商總局賬房翁君 盛澤盆源綢莊 寧波東門內全家灣源茂 杭州中板兒巷磁莊李公館 福建連城南門外李義豐 又衙口福恆茂號 常熟長涇鎮源盛昌陳鶴亭君 岱山五鳳鹽廒 南京狀元境昌明社

乙 5320

專件

江蘇諮議局議案理由書

革除徵收積弊 （唐慶昇）

徵收之弊罄竹難書惟櫃書欺壓小民尤爲令人難受每見鄉曲愚懦或出售口糧或典質衣飾赴櫃完糧而櫃書對於此等小民視同草芥任意剝削銀元一枚必較市價抑短百數十文二百文之多縱與爭論置之不理竟使鄉民側目莫敢誰何銅元爲國家製造幣品說明完糧納稅一律通用而櫃書則見有以銅元上櫃者疾如讐敵不肯收納甚至官爲出示祇准搭用一成二成仍覺是調停其間使銅元之濫賤未必非由於此又州縣每有荒歉於災黎呈報後由上憲委員履勘量災情之輕重合全邑上下忙通扯准免幾成列入災緩牧民者理合統計全數分別准免被災之區乃攤災之權官每假手漕總一聽其輕重顛倒漕總則視得規之多寡爲攤災之準則以致報災之區每於所准災數撓去規費沾惠無幾在國家已免去正供不少在小民竟欲沾惠政無由善哉王君錫爵等所謂虧國帑而病民生者誠切中時弊之言也擬由諮議局呈請督撫通飭所屬各州縣嗣後鄉民赴櫃完糧銀元祇能照市作價不准抑短分文銅元銀元聽便搭用不得任意擯棄災免一層一得上憲批準數目即合兩忙通算本邑秋災共計准免漕銀若干兩某處災情較重應得免完若干兩某處災情較輕應得免完若干兩一一榜示災區俾衆週知使胥吏無從舞弊而小民幸福多矣謹陳蠡見尚賴諸君子有以脩正之

整頓商會 （于定一）

商業之興衰一國之存亡係之自中外通商商戰劇烈東西各國經營商業不遺餘力英美最繁盛日本後起近亦致力於東清南滿而國日富强中國向不重商商民自待亦甚薄邇者農工商部雖提倡商會數年以來商業仍無起色蓋由於商民智識淺短情勢渙散不明商會之性質若何責任若何效用若何在辦理商會者既無目的之可言卽無以動商界之觀念江蘇水陸交通物產饒富爲天然良好之商塲顧何以年復一年商力日困市面日衰生計日蹙不誠大可懼大可危哉欲謀挽救舍整頓商會其何自茲舉最重要者數端亟待敦促施行條目列左

一規定商會之事務 （甲）設立商品陳列所 （乙）籌辦共進會 （丙）編制商業統計

二組織商業研究所 （甲）研究關於商業之法令 （乙）講求土貨改良之方法 （丙）研究各業盛衰之理由 （丁）關於商業必要之科學設補習科

三商會經費接年預算決算

四明定期限令各廳州縣之未設商會者一律組織成立

（附說明） 奏定商會章程第二十六欵凡商人有能獨出心裁製造新器或編輯新書確係有用或將中外原有貨品改製精良者均准報明商會考核後由總理具稟本部酌量給予專照年限以杜作僞仿效而示鼓勵等語非設立商品陳列所無以引起商界之觀感非籌辦共進會無以鼓舞工商之精神卽無由講求土貨改良之方法非編制商業統計無以知商業盛衰之理由此商會必要之事務亟當規定實行者也各種商業法令之頒行於商業有利害密切之關係而於各地方商業情形習慣未必周知盡合非經研究何自奉行吾國商業向無法律之規定非取東西各國關於商業之法律學科擇要講習則商智不開商業何由進步此研究會之亟宜組織者也各地方之商會欵目尤裕者任意虛糜竭蹶者無從籌取非實行預算決算無以昭信用而令商界擔任經費至各廳州縣本不必僅有一商會凡市鎮屯集皆當有集合會議之機關今各廳州縣有并一商會而未經設立者限期設立曷可緩歟

提議者于定一　贊成者方還雷奮孟昭常楊廷棟錢以振王楚書

租界外民地買賣停轉道契 （潘鴻鼎）

查條約所載外國除教會公產外並無在租界外置業明文一予通融則主權既失交涉橫生勢且不可收拾試舉寶山與上海租界歷年之關係以概其餘洋商於租界外寶山境內私購地畝爲時已久然未經明許禁阻非難自光緒二十六年前蘇松太道蔡奉前江督劉蘇撫鹿允准洋商在寶山境內租用田地給發印契嗣復以美領事之要求將原定租用界址一切限制之方法准予通融並改用華洋文契紙此契署縣衙用縣印示寶山與上海略有區別實卽道契之代用品也現在洋商之置產於寶境者計跨十六圖佔地三千二百畝之多尙駸駸乎有加無已極其獘害之所至則界浜填沒矣界石界牌多半剷除矣北四川路竄入寶境既三里有餘而嘉興橋北首之馬路復接築矣凡工部局勢力蔓延所及稅捐之權警察之權靡不隨之以去於是推廣租界之議迭起循生本省大吏疲於應付一則曰寶山非通商口岸不准售地於洋商再則曰飭令洋商遷回上海租界以符約章不揣本而齊末慮終無濟夫種種交涉之棘手由洋商在租界外置地而起而准轉道契卽爲明許租地執業之證據爲今之計宜請督憲援照條約將前此關於租界外洋商租地及允轉道契一切通融辦法概行停止一面迅飭上海道通知各領事布告各洋商此係照約辦理並無庸待其答覆權操自我更無所用其瞻顧此議實行然後責成董保嚴杜鄉民私售種種之方法可得而施要知上海寶山之關係卽全省之關係亦卽國家主權之關係及今挽救猶勝坐視請議決

國外新聞

伊藤死後之瑣聞 ○十九日東京電云韓國太上皇今日拜會統監大臣曾彌子爵弔唁伊藤之喪　韓廷以日洋十萬圓爲伊藤奠敬伊藤家族却而不納　大久保將軍等前擬巡遊韓國各道茲已展期舉行現留駐漢城

美國巨商大獲 ○十九日倫敦電云美國芝卡戈富翁裴登君前於西五月間曾壟斷麥市近復屯買棉花頗爲得手綜計可獲英金二百

萬磅

英國霪雨爲災 ○十九日倫敦電云倫敦至海斯汀士之鐵路因久雨之故隄岸鬆坍現已暫停開車唐脫勃萊及愛盧爾特一帶之低地皆爲水淹由呂和斯向海一帶已成大湖廣約十四方里 二十日倫敦電云斯溫西凡萊之塔利里煤礦爲大水淹沒救起者一百五十人並撈獲屍首三具惟礦內未出者尚有一百五十人現水勢漸漲恐將盡爲池魚矣

野番食人之慘聞 ○二十日倫敦電云小呂宋電稱鈕幾內島之北愛特米萊的羣島之野番近捉獲小艇一隻內有英人三名華人三名除英人一名逃出外其餘盡爲所食

德國名員赴意 ○十九日柏靈電云前任德國首相蒲羅親王現赴羅馬別墅意國各報歡迎頗爲誠摯

希臘內訌難靖 ○十九日柏靈電云希臘內訌無法平靖英俄軍艦已奉調駛往披拉厄斯保護希王家族

俄后擬赴意國度冬 ○十九日柏靈電云聞俄后擬赴意國度冬以增體力

包戒煙癮第一妥速

廣東彭壽堂始創蔘茸龍涎香發四草戒烟長生丹萬試萬靈○不用嗎啡○有益無損○立單包戒○不敷還洋○有志戒脫○速來嘗試

本堂眞秘戒烟長生丹其靈効之神速可以推倒天下之戒烟藥無論癮之大小身之强弱一服此丹立刻烟癮頓除百病不生次日烟毒烟積悉從大便而下此乃人人之可以自驗者故多年老癮去如反掌歷年得此戒除者不知凡幾其初戒也開胃提神固無疾喘擾灌半月則人肥氣壯盡除枯槁容顏戒斷後轉弱爲强更能腎元充固是誠戒烟藥中第一妥速功效者即未戒者間服亦能除痰隨時尤可頂癮並治氣痛痞痢遺精痰疾每服一粒立効如神烟癮一錢服丹一盒出立保單包能戒斷每盒一元每打十二盒十元再此丸性味之和平功効之雄大無論何種藥品斷不能及較之市上各藥大相天淵遠近嘉許異口同聲服者鑑別幸勿觀望自悞各埠發售代售格外公道 上海拋球塲南首河南路廣東彭壽堂啓

乙5623

茂生保險公司謹啓

本行向在英國列佛坡創辦皇后火險公司計有六十餘年自分設上海三馬路以來歷有年所凡經理保險一切事宜務須公正保費從廉通格克己設遇不測賠償迅速故素爲中外商所信從今因舊址翻造房屋遷移於四川路第五十三號江海關後面照常開營如蒙 賜顧欲保險者請至本帳房接洽可也

經理 姜桂生謹啓

甲713

新到東京新最新牛痘苗發售

東京角倉痘苗經理處

上海河南路老巡捕房北首 東亞公司書藥局

5606

奏辦湖北籤捐大（副）票頭彩五（壹）萬元

九月三十日 十月十三日 開彩

本局奏 湖廣總督部堂奏明開辦第九十四會額設六萬張每張售洋六元現因銷場暢旺不敢分售零票准加設第十三會副票六萬張每張售洋一元中彩號數之多發派出彩銀之富比各公司爲優大彩准定期九月三十日開彩副票定期十月十三日均在漢口開彩紅票得彩憑本局對號單兌銀元本總局在漢口鎭江上海分局設在南市萬聚碼頭信成銀行樓上惟本分局均係躉批向不零售 外埠來往信力票力一槪不付統請自給再紅票如無本分局騎縫圖章因無票根可查槪不發兌特白

乙5129

立愈小腸疝氣限三日永遠斷根

京都天寶齋○人患疝症○從速購試○立能消脹平囊○可爲一刻而止矣○宜愼宜認○毋以自悞

本齋秘製小腸疝氣膏藥其靈效之神速可以推倒天下之疝氣藥也無論腫大陰囊偏墜甚至坐臥不安痛苦難忍速將此膏貼於痛處之處立刻於外氣鳴脹消亟至三日包能斷根屢試屢驗百發百中倘若諸醫束手諸藥罔效請試立奏奇功每張一元二角如內服第一靈驗疝氣丸雖數十年老症服丸一料可保永遠不發眞乃神藥無雙每匣一元每料六盒五元郵局函購當郵回件不誤 鋪分上海一馬路西鼎新里石庫門內便是●遠埠函購原班回件信力自給

乙5176

初搨墨池堂法帖出版

此爲吳門章氏家藏之初拓本自晉逸少起至元子昂止約二十餘家書家之神聖歷代之墨寶萃于是矣茲爲利益臨池家起見重資購得付諸石印以公同好全書裝訂精美另加布套一函五厚册

定價洋二元◎總代發行所◎上海棋盤街◎中國圖書公司◎商務印書館◎文明書局◎南洋官書局 集成圖書公司 北京商務印書館◎漢口中國圖書公司 各省大書局均有經售

啓新書社啓

乙5307

拜謝枕山廬靈丹壽世

翁氏枕山廬主人台鑒鄙人命運不齊自小莊陽敗之後心常鬱鬱因是起染肝胃氣痛之症常蒙親友勸食鴉片彼特年未四旬身體尚健且病在初起故一吸鴉片果然即愈今已十載從未發過大兒在業年已十九今冬正爲完姻忽於五月十三猝然病發鄙人雖有三子而於此兒尤所最愛聞此耗信心焦灼無已詎以觸動肝陽舊病又發日夜服痛坐臥難安兼之寒熱交加嘔吐大作備嘗丹藥效驗毫無一一納至今已將匝月自問年老之人何堪再禁此痛其勢諒難再起小婿素閱新聞報上載有上海枕山廬之立止肝胃氣痛藥乃係相國遺方非常靈驗能立刻止痛輕重之症一料無不包愈兒輩見余病狀聊盡人事姑遣僕人帶洋七元即趁火車來滬購買一料歸即照法試服詎料一瓶服盡痛果稍止合家見之莫不奇異當又連日吞服追服祇須服藥一料盡居然全愈非但身體安和抑且飲食大進回念此次危病性命已在旦夕經此靈丹得以轉危爲福實莫大之恩焉謹誌數言藉伸拜謝云爾此藥主治肝胃諸病靈效奇絕小瓶大洋六角每打六元大瓶雙料奏效更速每瓶一元二角每料六元三角每打十二元六角發行所在上海英大馬路後寧波路錢江會館西首恆大當斜對門翁氏枕山廬

鎭江張梯虹謹啓

乙5519

滄浪亭盆湯

擇初七日開張廣告

竊維衛生以潔身爲要而潔身尤以沐浴爲先本埠浴堂林立然闌闠相循尚覺中多缺點敝主人不嫌糜費詳加講求特於五馬路麥家圈何仁里開設最新盆湯額以滄浪亭其中明窗淨榻絕無纖塵香茗清烟間供雅話披襟相對如在春風沂雩之間至於碗盆之精特巾皂之芬馥使令之周到更爲無美不臻有識者賞也現擇九月初七日開軒招待如蒙紳學商界諸公裼裘而來謹薰沐掃拭以俟

乙5444

廣東彭壽堂始創參茸芝朮海狗精壯陽種子如意丸專治陽痿虛損立奏奇效○此丸純是精液煉成故丸小力大服少勝多

一補有十年之功

本草載海狗腎功能助陽益氣補腎生精治諸虛百損五勞七傷立奏奇効茲本堂提其精液配以滋補各藥煉成此丸功力更大用治精竭血枯陽痿不舉腎氣虧損精稀易洩四肢酸軟耳鳴眼花面黃肌瘦頭眩心悸夢遺滑精夜溺頻多吃烟人虛弱之嗣等症最見捷効凡虛不受補極衰極弱之人一服此丸能變衰為強反老弱為少壯元氣一旺自然身强力壯百病不消若少年服之則本根愈固到老康健五臟百脉永無虧弱之患豈特增壽益嗣而已哉久蒙紳商士庶口碑許咸推第一補品五十年來試驗無算皆得反虛為實轉弱為强且藥性補而不燥滋而不膩均選王道補養諸品毫無燥烈燥熱等弊故丸雖小而力自大服雖少而功自倍以視市上各藥莫可比擬是眞能以少許勝人多許者因此丸上能媲充髓海下則温煖丹田中則化痰止咳建脾益精補先天不足之元氣培後天失陷之精神凡一料服完定可肌膚豐盈筋骨堅壯面目光潤鬚髮烏黑冬日手足不冷夏日身體不熱眞有水火既濟之功陰陽兩益之妙其功効之神更非仿冒各藥可及一試立分優劣每瓶二元每料念瓶三十六元大瓶加倍單料減半

外貼煖腎壯陽膏尤妙每對二元四角

參茸芝朮海狗精如意酒功同丸而尤速如丸酒並用最妙大瓶四元小瓶二元雙料加倍

上海拋球場南首河南路三層樓七號洋房廣東彭壽堂啓

乙5249

上洋英大馬路

同昌洋行廣告新到包用新式優飛脚踏車

倘貴客買車者亦可賒賬分期歸清其價格外從廉電話一五一八

5414

英商 義記火險公司

分設 ○○○寧波江北岸 ○○○杭州羊壩頭 ○○○蘇州觀前街

本行承辦洋貨疋頭六十餘年經理生得而及愛奢克沙福愛魁二公司本甚鉅賠欵迅速承蒙賜顧請至本行或分行就近面議上海江西路十八號門牌總經辦英人麥大華人沈韻卿同啓

1721

開平礦家用塊煤火

家用塊煤賤價現售

力堅久每噸價洋拾元另五角在英法美租界者送力不加賞 賜顧請向東棋盤街分局內可也

德律風第二千五百十二號 開平礦務有限公司謹啓

甲681

天津富與貴票行廣告

鄙人前蒙皖路公司坐辦訂立合同准予承辦天津分銷處目下日推日廣自行開辦牌曰富與貴如 貴客欲批發正分票請就近到天津法界廣吉祥內本號接洽可也此佈 鍾安樞謹啓

乙5561

日輝呢廠批發所兼售零剪各色華呢

在英大馬路亨達利對面恒樂里內

乙5402

治愈哮喘氣急永不再發之奇藥

上海望平街大隆藥房秘製哮喘氣急斷根丹有藥到病除之功神速立可當場試驗眞百發百中之仙丹也

哮喘一症寒邪伏於肺穴痰窒結於肺膜蘊結既堅內外相應感風寒則發受內傷即發遇房勞亦無不發發則寒熱痰疾上升氣逆而促呼吸不寧坐臥不安求醫覓藥往往隨愈隨發受累無窮若無此奇藥斷不能斷根此丹專治哮喘氣急咳痰久咳等症百試百驗遍諸醫束手百藥罔效之症不須二粒服下頃刻痰消氣順哮喘立止呼吸靈動痰從大便中出奚其奏效之神更非尋常方藥所能及其萬一且性味和平攻補並進雖極重之症不過一料斷根倘若不效原洋奉還并治咳嗽傷風痰飲瀉痢吐血氣痛等症無不立效眞天賜奇藥也每瓶一元每料六瓶五元小瓶六角化痰止咳半夏餅同上

上海四馬路北望平街大隆藥房啓

乙5162

捉拿韓珊寶賞格

韓珊寶又名玉書浙江紹興府下方橋人年四十餘歲身矮面短帶黑前在上海老北門內開設振昌益昌染坊後在山東濟南及周村一帶地方銷售靛青旋因侵吞本行靛青鉅欵於上年七月走逃除已稟請該坊經理陳福林控押會審公堂看將韓珊寶交案外誠恐韓珊寶遠颺如有知珊寶下落密通信拿到者謝洋一百元有行拿獲扭解來申謝洋二百元通信處在閘明閘路本行號房又三洋涇橋北成康顏料號兩處均可本行備洋以待決不虛言此佈上海天福洋行啓

5428

服艾羅補腦汁之口訣

艾羅補腦汁　此藥西醫製　遠近久馳名　百病俱能治　精神屬腦筋　聰明在腦子　所以服補藥　必自補腦始　腦筋繞週身　筋疲血脉滯　補之使有力　疾病乃可止　腦子居臟腑　關繫人愚智　補之智慧足　可以謀大事　此藥況味甜　入口易嘗試　早起吃一杯　冲以滾開水　午後與臨睡　一日服三次　連服數天後　定有功效至　體健心思靈　奇驗乃如此　為將口訣傳　登入新聞紙　補藥此為良　見者休輕視

上海三馬路中法大藥房識

乙5564

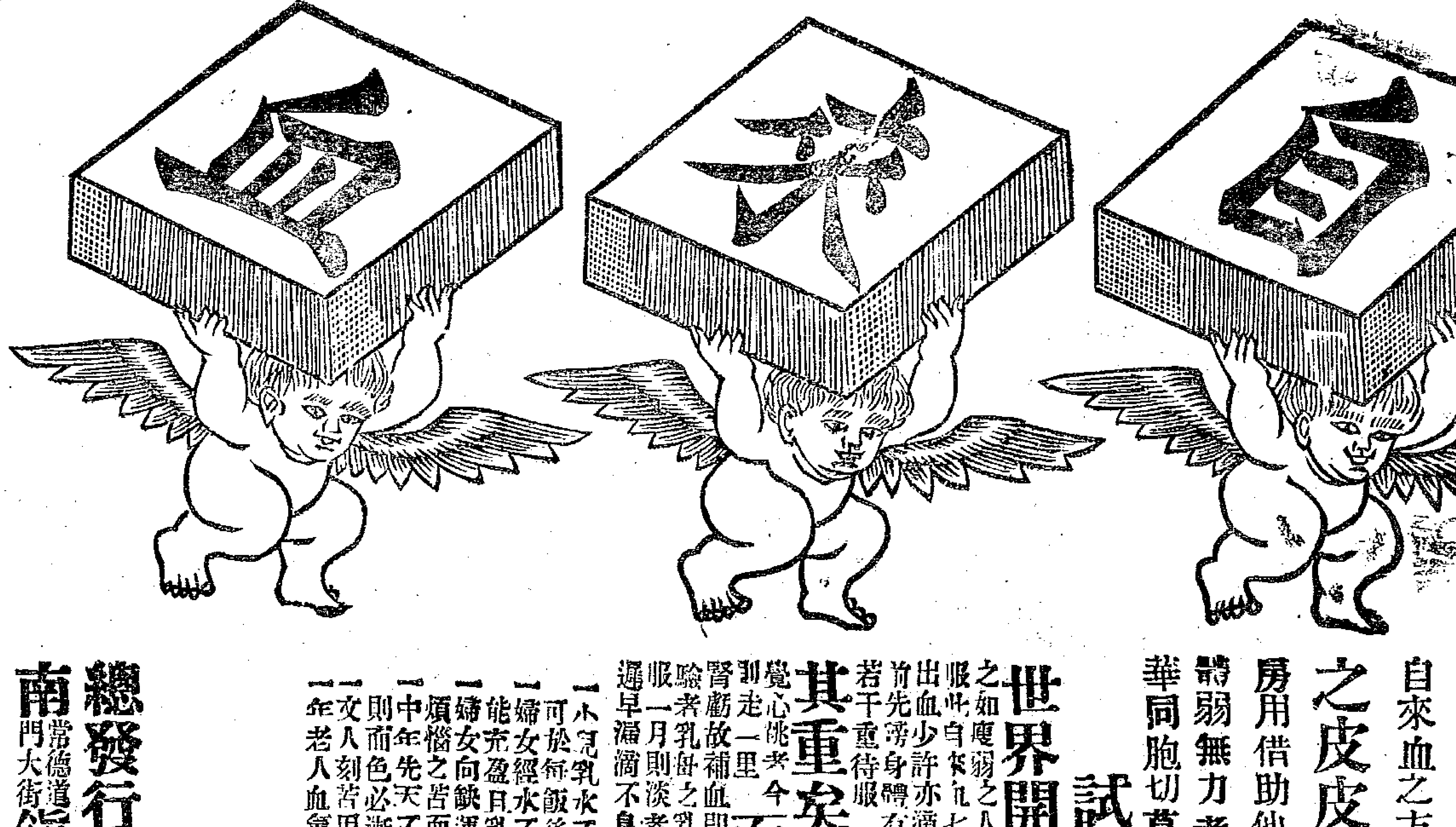

凡購遺精藥◯必須認明京都天寶齋◯此丸有中流砥柱之力◯挽回造化之功◯確係天下第一之靈丹

包愈立止遺精丸藥

凡患遺精之症皆由腎水虧耗相火上炎或思慮太甚酒色過度以致心腎不交無夢亦洩見色即流久之面黃肌瘦腰酸腰軟四肢無力虛損勞傷由此起矣若不醫治將來根深難以挽回市上治藥雖多對症者實少本齋深悉病源覓得異人秘方名曰純陽必愈丸專治遺精滑精有夢無夢以及精冷精薄等症服之奇功立見當日可止明知精為一身之根本精神充足則身體健偉百病不生若患遺洩則陰虛腎虧諸疾作矣此丸功能固精益髓滋陰補腎輕者二盒見愈重者一料絕根永不再發如能連服兩旬大補氣血諸病不侵精腎足倍殆後一舉成孕湯餅之宴預設可待◯如外

貼遺膏精取效愈速◉每張洋七角丸每盒洋一元每料六盒洋五元遠處信購郵啜妥速上海二馬路西鼎新里石庫門內京都天寶齋謹啓

5248

[illegible]

十月十三日開彩

頭彩二萬五千元

本公司前屆經辦多年誠信相孚久為中外士商許可茲復集厚貲奉 兩廣督憲批准承辦移咨各省及上海道憲一體行通在案每月開彩一次第二年第十二會設額票一萬一千張每張價洋六元內有一萬張分為十則每則售洋六角有一千張每張分為四十則每則售洋一角半共大票一萬一千張其號碼係由第一千零零一號起至一萬二千號為止以悅買主之意定於十月十三日在粵東省城西北關帝廟戲臺當衆開彩由大憲派員監督以示大公其票額少而中彩多足饜獲彩諸君之雅興也 中彩紅票銀由廣東省城恆豐總公司兌交或由上海漢口廈門各分局及各分售處憑本公司印出對號單為準本分局紅票概印騎縫圖記若無圖記之票無從查對未便代收恆豐總公司駐滬分局處上海老北門外新泰票行內謹啓

52977

自來血西名博羅德補血液之功益請認明全球商標

自七月起每瓶內加附認真券一張值洋一角

一國之盛衰在於民氣而一身之強弱則在於血氣 血氣者夫固強國強種之原料也

現今為鐵血相爭之時代故吾人所急當研究而不可緩者固莫此血氣若而自來血乃適出現於今日此自來血之方為英國皇家醫生所定凡行西土已數十年西國人民莫不珍之如寶 如英國倫敦之皮皮臺根已有百餘年之大藥廠 均皆精功製造每年銷數不下數百萬打今本藥房用借助他山之法不憚辛勞特運原料來華每年銷數不下數百萬打 使心虧血少因而體弱無力者及早嘗服而得益血壯體之效果西人最精養血之法故能個個體質強壯 無文武之別我華同胞切莫輕視此自來血蓋其中實有絕大之能力也

試驗法

世界開明萬事非有確實之證佐則萬不能道其實 此自來血專曾心經之血液其功補益全軀亦可由試驗而得之如瘦弱之人面色紙白其血之虛也可知服此自來血七日之後察視其皮之刺皮 則其色必能較紅 或未服自來血之前用針刺破手上之皮出血少許滴於皮片之上待既服自來血七日之後再仍如前法合出血少許亦滴於皮片之上此兩皮片相對則後皮片之血必紅於前皮片之血此二者驗體質久虧者必得也如常人未服自來血之前先磅身體有若干重待服 七日之後 再磅之 必能加重半磅 或未服之前先將十五磅之物用力提舉健力若何待服七日之後則向者覺重 今則不覺其重矣 此二證可加服自來血七日即有功效既能加本身之重量 又能加增全身之健力 也又如心虧血虛之人步履之時每覺心跳服此自來血一月之後向者走半里即覺心跳者今則走一里 而尚不覺心跳 矣又有最明之確證如房勞過度之人腎火既虧元精必薄且冷服自來血七日之後則 精水必濃而溫 因精乃血所聚積而成血虧斯腎虧故補血即所以補腎以上均可顯明其功效者也更有可試驗者乳母之乳水或不足或欠濃服此自來血七日後則其 乳水必能增濃二倍 又如婦女經水或淡或冷或早或遲或痛或滴漏不息連服一月則淡者必能變紅且無冷痛遲早滴漏不息之患如能常服則 每月調勻必無愆期 以上一切均證明服自來血能增血液之最易試驗法也

一小兒乳水不足先天已虧常皆多病或至四五歲時尚未能行走此即氣血不足之明證疳積童癆即因之而成凡五歲至九歲小兒可於每飯後服自來血一小羹匙每日三次開水冲服自能身壯骨健百病不侵幼時血足到老無恙

一婦女經水不調或經痛經冷服之非但調經且能種子孕婦常服臨產平安而所生之子日後必少疾病因先天既已受補則血氣必能充盈且乳汁又佳小兒體質自然強壯

一婦女向缺運動血氣不和終日悶坐憂傷抑鬱致肝火上升腰酸腳痛能常服此自來血則血分充足肝火不升胸懷愉快決無鬱悶煩惱之苦而腰酸腳痛諸患亦即消化

一中年先天不足後天失調或房勞過度血液消耗致有面黃肌削頭暈目眩腰酸腳軟四肢無力腎虧肝旺腦空耳鳴等患連服一月則面色必漸紅潤以前消耗之血夜至此已能補足則諸患悉除自然身壯而力健矣

一文人刻苦用功思慮過度以致心血耗盡面白如紙骨瘦如柴服之心力漸壯血氣漸充心廣體胖獲益匪淺

一年老人血氣衰耗精神困頓常服之能烏鬚黑髮健骨潤肌精神日見強旺返老還童操券可待

小瓶一元二角 每打十二元

大瓶二元 每打二十元

託局函購原班回件

如匯兌不便之處或用郵票亦可

總發行所上海四馬路老巡捕房對門五洲大藥房分設福州南大街蕪湖陡門巷口南京防口大街湖南常德道門大街鎮江日新街江西南昌吉安南湖橋上安慶城內以及各埠各大藥房均有經售

5618

善除痔瘡

僕少有痔患初時發起無甚苦難親知亦言此非要症夙嘗聞諸野老云大江以南十八九痔以其地屬澤國積濕使然也僕因是並不介意嗣後觸結愈大肛門內外泡累離搆非血水迸流沾衣漬袴即發腫作痛礙坐難行備嘗不便之苦況乃始問醫覓藥冀得脫離苦海而卒無一効苦月前劇之法又慮退前受禍時常沈悶討無可施屢聞彭壽堂有內服外搽化痔靈丹妙藥試驗多人乃托友代購並囑他定買到上海地東場南首河南路三層樓七號洋房廣東彭壽堂字號非與該堂有莫逆之交也實欲將靈妙二字作一實證其人唯諾而去未幾持歸室化痔丸一大匣消痔散一大瓶至啓緘視單即將消痔散先行搽散晚臨臥便將化痔丸照吞一服次日覺得血水收斂早晚乃照仿單搽服至明日又覺得蒂核軟縮如枯萎之狀因速次搽服藥盡續購服至十餘日以手摩撫頓覺平復如初私心竊喜逆料其能脫根而特未敢決其後之必不發也於是外搽停止再內服丸一大盒而藥罄迄今半年從未一發倩人視之則根蒂盡脫矣靈妙二字豈虛語哉白鶴巷孫沛霖識

5236 乙

[illegible]任祥茂外國木器號各貨再減價

茲遷到黃鐵床每只十六元黑藤椅每只二元但本號開設以來屢蒙各界賜顧均稱價廉貨美今由外國辦到佳貨所以特別廉告務望諸君來購是荷

5410

萬國九洲第一靈驗耳聾聖品

京都天寶齋〇耳聾痼疾〇我有神劑〇服此立聽〇不靈還洋〇上海二馬路西鼎新里第二石庫門京都天寶齋發兌

凡患耳聾一症皆因腎水虛損相火上炎或因鬱火傷肝以致耳鳴耳聾耳振耳痛等症本齋家藏良藥屢蒙官紳試驗故出而問世非徒漁利已也善治男女老幼久年初起一經服此二三匣立覺血氣調和呼吸靈達補真陰生津液退浮火除邪熱雖十年念年舊症服此一料立見奇功極重久年老聾服此二料無不轉聾復聰真乃第一聖品每匣一元每料六匣洋五元不靈包退還洋以昭信實如兩耳挖損再吹八寶吹耳散無不立愈每瓶洋七角〇效驗妙藥包可斷根立有保單設不見效原洋奉還批發另議

乙5220

尅烟奇藥

本藥室經理印度哥耳末自製亞彌蓮花尅烟丸自在中國發售以來已經五載戒烟之靈從來未有無論烟癮大小新癮久癮一服此丸無不當日除槍七天斷癮並無吐瀉亦無痛苦以故戒烟之人莫不信服風行之廣殆遍全國戒斷之人已有千萬且更有一奇異驚人之處凡人初戒後其面上烟容必不即去甚有戒已年餘而仍若吸烟者殊滋痛憾惟服此丸至須七天之後烟癮一斷其面容必略轉紅潤一月之後非特烟容盡去能使變為肥白之人況此丸自經查明私造偽藥之後已於今春大加改良增添補藥則藥之靈妙自必更勝於前謂如不信試服便知妙在此丸不費多錢一錢烟癮一元可戒戒後可包不

總發行所中旺弄即寧波路錢江會館西首恆大當斜對門翁氏枕山廬

外埠如有願代分售躉購批發者當予以特別之利益格外廉價以昭公道

如服藥之後或有妨害之處及無靈效者立還原洋並甘重罰每瓶一元每打十元出立保單上海英大馬路後

5181

高陞堂請賞燈綵花山

本堂歷年惟砌花山皆獨出心裁神工鬼斧諮荷紳商獎譽推為第一除循例選購佳種巧疊花山更不惜鉅費資聘蘇臺色藝雙佳之著名校書荐斯盛會以供大雅月旦拜將齋有之奇異諸燈重新築造更倩專門名手將四馬路自浦灘迄跑馬場寓於尺幅映入燈中使繁華富貴盡在目前上年由南洋運到西相戲屏已覺奪目茲乃揭人赴鄂聘求頭等名匠巧製鐵公雞白水難等戲不但綢緞衣摺窮工極巧而功臣威武兒女英雄不啻呼之欲活另延泰西幻術專家每晚獻技能使肢解頭飛種種奇妙筆難盡述外萬各國名庖配製衛生餚饌斯時也火噴光電燈吐彩輕歌妙舞低唱淺斟恐瑤島蓬萊遜此富麗也　紳商早臨為盼

本堂主人白告

乙5695

經理處上海仁記路二號文達羅洋行

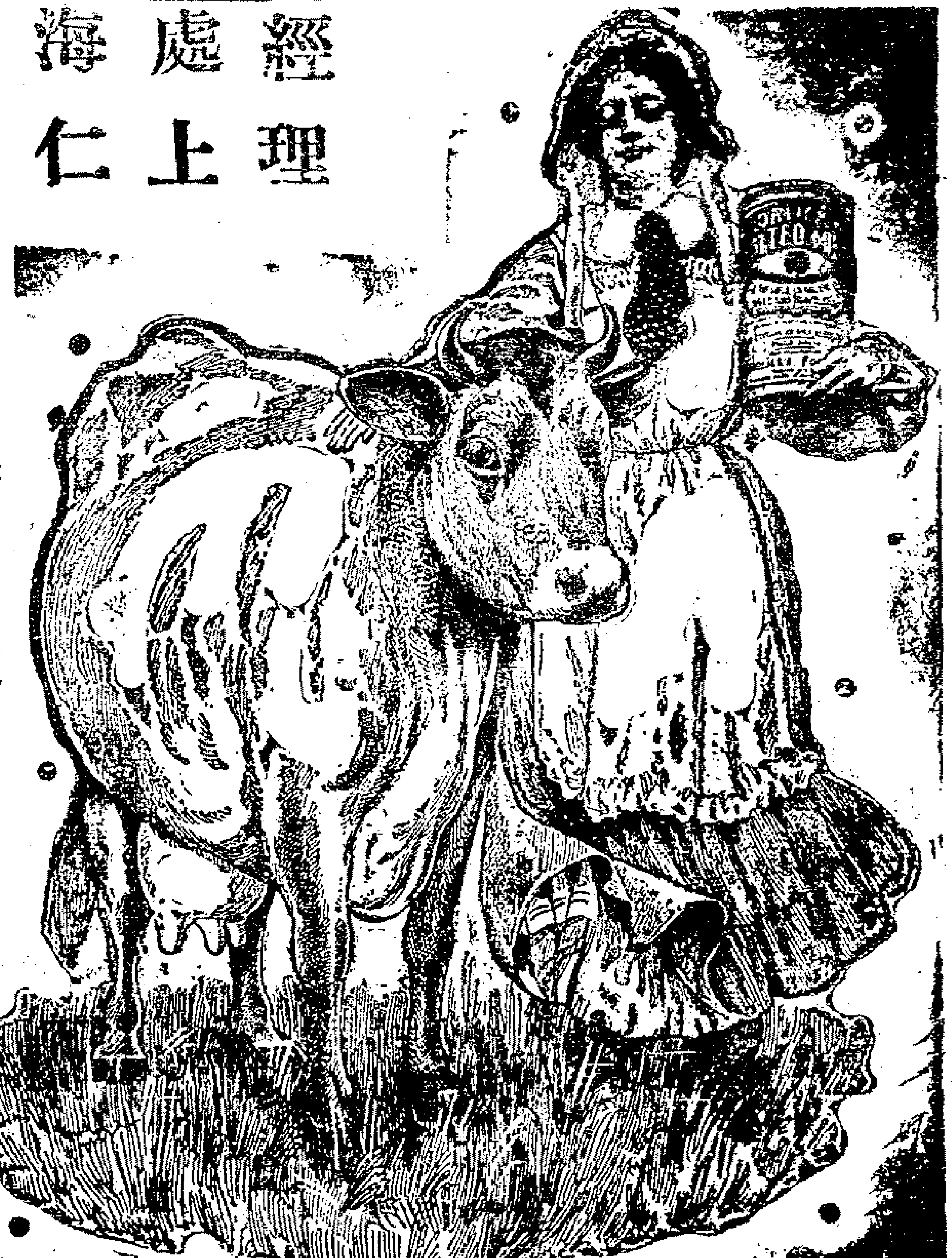

好立克麥精牛乳

最補飲料　無上食品

本公司所製之麥精牛乳久已馳名各國最宜於老年氣虛血衰之人並小孩體弱肌瘦以及仕宦紳商旅行之用因其能補血益氣强健筋骨乃乳膏中之魁首也　光顧者請認明牌記幸甚

甲718

牛肉汁上市

本藥房向外洋定購之地球老牌牛肉汁刻已到埠此汁爲補藥中無上上品蓋人身血肉之軀以血肉補之實勝樹皮草根萬萬之故況此地球牌牛肉汁係著名廠家所製貨品更極頂眞服之功力尤大每瓶售洋一元五角另有黃牛牌百補牛肉汁每瓶售洋一元二角欲購者請移玉爲禱

上海三馬路中法大藥房廣告 乙223

大兆有限公司 告白

本公司係在香港註冊開設上海二馬路第八號專辦五金雜貨及器械鐵路汽車各式客車貨車木木獨軌鐵路車電氣各項零件如電燈電氣電線電車軌道電氣升梯一切電氣內所用各件更爲精良倘蒙惠顧所需估價無不克己請臨本號房面議可也 甲180

山東濰縣煤礦

燒塊煤廣告

本公司自運山東各路礦煤親自監督以求精益不惟燃燒火勢足用且與別路經辦山東各名廠及輪船戶等無不讚美銷路愈形暢旺現明年即英一千九百零九年之貨業經全日定出已覺不勝計滬上爲通商大埠教會之處故本公司另設分銷處在黃浦灘念八號內電話一千四百六十號倘蒙　諸紳商賜顧欲看樣者請逕至本帳房預早購定遲恐不及其價格外從廉以廣招徠特此佈告

上海山東路礦務公司啓

SHANGHAI-AGENTUR
der SCHANTUNG-BERGBAU
GESELLSCHAFT

大隆藥房精製白濁聖藥

三日永遠斷根 立止五淋白濁

此丸得自獨秘其靈效之神速可倒推天下之白濁藥無論五淋紅白二濁痛而且腫一經服下立刻止痛清濁消腫利便眞有藥到病除之妙雖尿管破濁蒙甚已成血砂等淋疾法服之無不小便湯通濁去清來治愈者不下數千人咸推淋濁中爲最奇驗之藥且性味和平與市上純用尅伐諸品者不同故愈後氣體反强保不再發足見靳藥之妙哉無窮每瓶一元小瓶五角雙料加倍取效更速

上海四馬路望平街口大隆藥房啓 327

廣東仙壽窩

靈驗如神

心胃氣痛散

氣痛有九種氣血熱飲寒食蟲痒是也凡痛必上犯心胃故俗言心胃氣痛本窩此散得自秘傳用蓏楠珍珠等珍品爲之按照仿單隨症施治立刻見效每瓶洋六角○大瓶一元○○義售小腸疝氣丸每瓶三角○○立止牙痛散每瓶一角○鋪在上洋英二馬路寶錦里與議街口請認鐵弱李爲記 5319

可倫布廠改良留聲機器

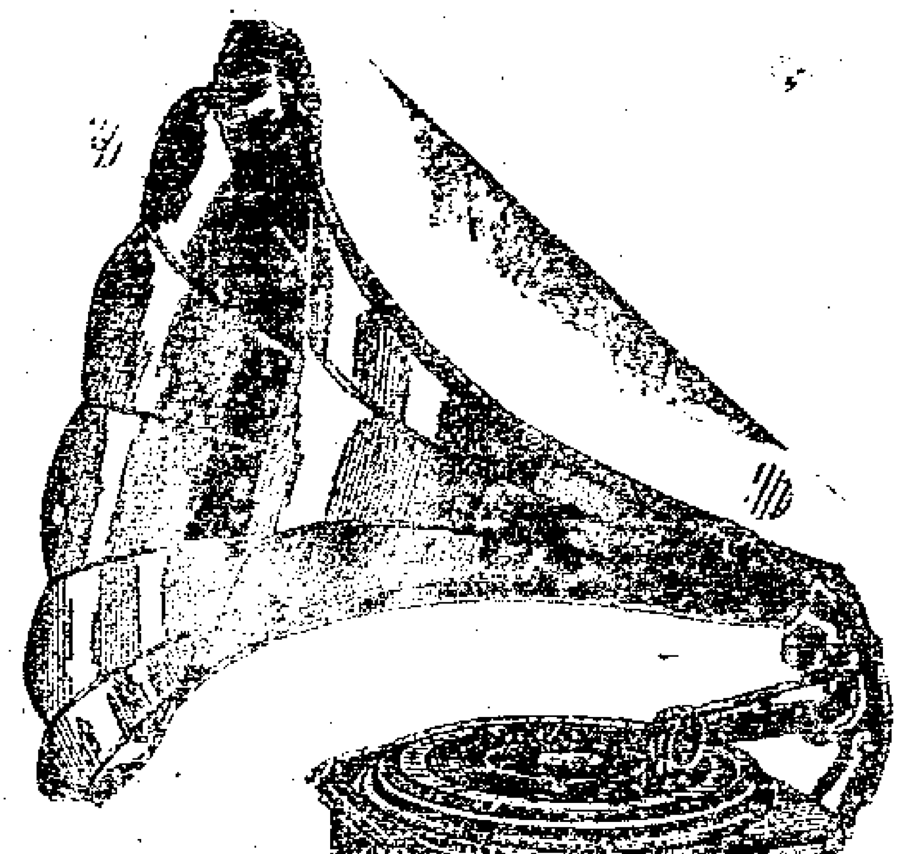

今有美國新到馬蹄牌留聲機器戲片較前格外精美製造各省超等名角內廷供奉演唱京調梆子崑腔灘簧小曲時調大鼓西樂洋操嬉笑歌舞各色俱全所唱之聲比檯上更覺響亮數倍且戲片乃兩面可唱其物堅固久用無傷貴客愛顧曲者請駕臨小行或大馬路惟記新號試聽不取分文如蒙零躉批發此衆公道格外克已以廣招徠認明博物院路二十二號門牌便是或向經售各家亦可

上海總經理老晉隆洋行啓

分售處大馬路美華利　大馬路惟記新號 甲712

老公茂洋行經售鐵箱

本行經售美國火爾公司所出保險鐵箱內有供銀行家便用之抽屜並有無抽屜者餘如置銀箱傳遞貴件大小各箱無不全備並備有貨品價額目錄以供貴客索閱賜顧者請移玉江西路二十二號本行購辦可也此布 686

(註冊商標) 夏士蓮雪花

英國"'HAZELINE' SNOW"

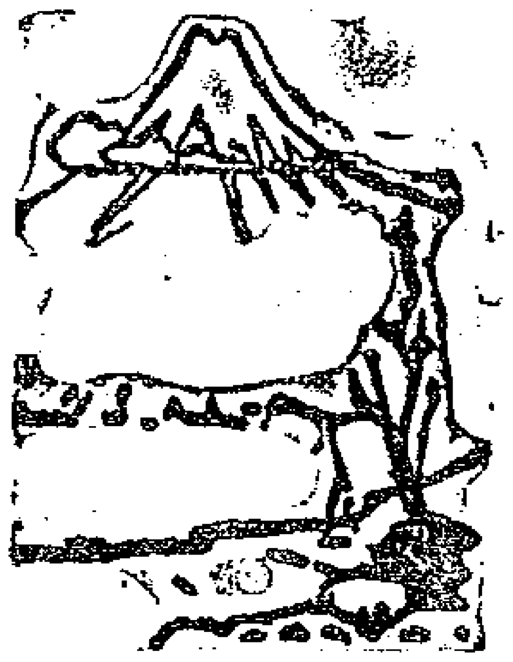

此夏士蓮雪花乃妝飾品中之最精最美者滑而不膩潤而不燥用之能使容顏嬌嫩皮膚潤澤即遇風日燥烈可免粗裂乾澁之患男子剃鬚婦女修面後發疹起癢者用之尤佳凡皮膚粗糙雀疵粉癬蝕咬指傷用此雪花塗之極其靈效謹防假冒賜顧者請認明夏士蓮商標庶不致悞各埠大藥房均有出售

英國倫敦　上海四川路四十四號寶威大藥行監製

BURROUGHS WELLCOME & Co.
44, Szechuen Road,
SHANGHAI.

甲692

愼昌洋行 催客出貨

本洋棧在垃圾橋浜南所有客貨寄存數年七八屢催不出今年再寬限拾天到本月念四日將一概出清否則將該貨拍賣以抵機租倘有不敷仍向該客找清機單作廢各莊有做押款者留意觀之爲要專此佈告 乙5531

陳文斌家屬鑒

江蘇候補府經歷陳文斌號墨林四川鄷都縣人本年重九日在無錫旅次病故寄殯惠泉山身後蕭條旅櫬無託電報不通雖發郵信亦恐難達爲此登報奉告家屬速至無錫縣署問明扶回安葬閱報諸君有知其家屬住處者設法通知造福無量 乙620

招請棧房先生

今有某洋行欲用廠棧房一位須熟習及棧事務廠曾經歷練方可就諸如願就者祈函致申報館轉交可也 乙5607

(號房出租)

今有新造三閘兩廂號房數宅坐落法大馬路密采里對面泰和里人和里內如合意者請移玉至法大馬路本帳房接洽可也此佈

庚興洋行謹啓 乙5153

(大屋召租)

坐落福建路新普慶里有雙進三樓三底兩廂共四宅晒台自來水俱全如合意請到二馬路本帳房面議租價從廉此佈

祥茂洋行白 5295

三井洋行

經理

明治火險　東京水險　日本火險　共同火險

茲者本行經理明治火險東京水險日本火險各公司四十餘年辦理大局賠款迅速中外紳商深所共知餘不再贅今有共同火險公司已歸本行經理專保南北市房廠棧其價格外公道　諸君光顧請臨四馬路北四川路口四十九號門牌本帳房面議可也

三井洋行特白 乙613

(燕京天寶堂驗名要藥)

清痰止咳平喘半夏餅

本號自經發售清痰止咳半夏餅以來中外馳名愈人無算專治男女傷風咳嗽產後咳嗽老年咳嗽少年咳嗽乾咳無痰行路氣急文武痴顚瘏羊瘋病中風不語肺痿吐痰以及五癆七傷諸虛百損咯血不止痰壅氣逆痰欬氣喘痰核痰厥痰迷等症治服此餅當日見效連服數日定愈斷根永不復發服後無效原洋奉趙假藥騙人害人火焚大盒一元每打十元小盒二角每打二元郵購京班司件

總經理上海老閘橋永盛地貨行對面聯昌德號內灑發兌○分售處盆湯弄口灣裕春烟號○外埠代售特別拆扣如無銷路退還原銀 乙247

止咳補肺麥液精

五穀之中　麥最有力　所以西人　麵包是食　華人米餐　故難與匹
至麥液精　更其原質　補肺有功　向推第一　提煉而成　用以療
疾　止欬見長　百無一失　惜乎中醫　未知採擷　唐君乃安　擅西
醫術　精益求精　選取高麥　配合得宜　製斯靈液　性味純和　功
力特出　專治肺家　新舊嗆欬　肺癆肺瘵　本元瘰癧　吐血破金
上氣喘逆　凡屬肺虛　盡能補益　使肺氣胞　漲縮合率　炭少養多
暢其呼吸　肺既健全　體自安適　藥雖非奇　概莫能及
（價目）大瓶一元七角每打十六元　小瓶一元每打十元

總發行上海中英大藥房　乙5439

外埠各支店各藥房均有發售

內用淋球

古往近來　多有治淋藥方　誇張功能　雖然喧傳世上　概服用後　常有傷胃損腸
障害消化　惹起精神不爽　每醱噯氣　又催嘔吐惡心　大醫先生　均由經驗此弊
亦未得救　實為最大恨事　敝堂淋球　奏效獨步古今　適用讀服　有偉功無微弊
比別家製　無胃腸損傷虞　溯洄始源　濫觴由來極遂　始法國醫　識得奏效神靈
德國醫士　羅紳伯・林波度　爾位繼之　多年研究藥性　傳揚嘆賞　稱為希世靈劑
敝堂於此　採擇藥材精萃　配合調和　增補藥方不瞻　試之淋濁　莫不奇效提奏
空前絕後　謂之治淋藥王　亦非誇言　大方患淋君子　諸試服用　知吾言不妄矣
主治效能　當治男婦五淋白濁消渴等大凡淋濁一切
用法　每付一個一日三回在飯後用溫和水嚥下

禁忌五戒

一莫論男婦嚴禁房事　二嚴禁飲酒　三嚴禁礦泉水荷蘭水吃用　四嚴禁辛辣或有香味吃食　五嚴禁過度步行或過度勞力

乙5423

攝生六則

一勿讀側發動春情之書籍。勿觀側發動春情之繪圖。勿聽側發動春情之說話。二湯物勿興。或者春意舒動時。須將冷水。滌洗陽物。三男人溺膿漏出時。完用如意袋。包被陽莖。四若將手指。弄觸患部時。須用胰子洗滌手指。決而將手指（未滌）不可接觸眼臉。五吃食須用淡泊易消化者。六身體須靜恬。臥床須橫臥

製藥者　盛大堂藥局主　高橋品吉謹識

清快丸總經理處上海四馬路日信大藥房經售

頂上美紙香烟

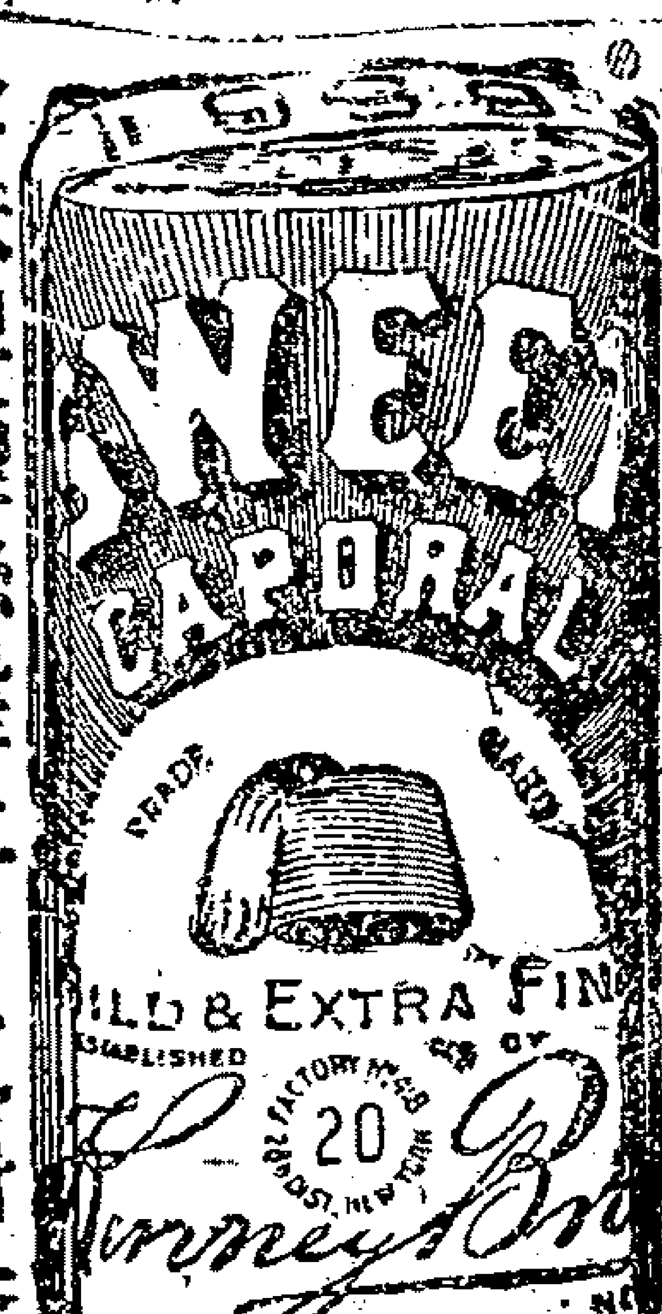

珍珠牌煙絲選上等之料悉心監製得成特色之品味既清香性亦和善一經嘗試即服膺勿舍其所以馳名中外

良由此也倘蒙仕商賜顧請向各埠經理家均可批售

英美煙公司製　乙679

自造新發明金銀離鼻眼鏡

本號自造各種金銀眼鏡新式離鼻眼鏡可免壓鼻生痕鉤耳生厭折腳眼鏡異樣玲巧簡便並用格致晶片黑白藍片近光老光由醫生考驗無論年老年輕均能保護目力如蒙配換鏡片其價格外克己倘配眼光分文不取自向外洋轉運金鋼鑽並珠寶翡翠玉器轉請外洋名司製造特別改良洋鑽金銀首飾珠翠鑲嵌手鐲別針風涼頭針扭扣烟合小照壳表鍊表件頸練頸鍊獎賞銀牌螺絲金圈珠翠彈簧耳圈每對十元翡翠紅藍寶石洋鑲金戒每只起碼八元半金挖耳每支起碼三元本號首節並非洋金均用本金足赤煉就自來鑽石珠翠均可代鑲亦能修舊見新電鍍金銀來樣定造無有式樣不能工金格外克已精刻中外字樣工細離琢外國發藍拷毛鑿花各式新巧花樣極多不及細詳一應俱全劃一不二老少無欺貴客賜顧認明上海二馬路西口跑馬廳安康里老號分設蘇州閶門外馬路便是本號牌號庶不致

上海　蘇州　全昌金鋼鑽號啓　5425

江西路二十二號老公茂廣告

本行經售張士公司所製各種花玻璃樣新花奇各色均備貴客如要知其價目可向本行函問可也

本行並經售英國夸克公司所製各種測量鏡水平器書圖儀器測量杆以及鐵鏈鋼帶測高低器風雨表量雨表等件無不齊全本行備有目錄兩冊以供貴客取閱

本行並經售曼而徑廠各種瓦片各種鋪地所用之磁光瓦火爐前所用之耐火磁光瓦以及火爐邊所用之白磁光瓦欄杆等件各色俱全貴客欲知各貨價目請向本行函問可也　88

（選餘詩牋）

本號專辦各種時式信牋郵筒御用東洋印泥早經馳名寰海選餘詩牋每包四角兼售揚見山太守墨拓屏對冊頁翁相國福壽字綾中堂杭屏如蒙賜顧認明蘇州紫九華上海二馬路口九華堂同啓　乙5118

西酒店召盤

本店在垙城橋西第九號門牌今因敝主人另創別業不得在店招料為特登報召盤店內生財及裝璜電燈一應俱全如貴客合意者請至本店面議此佈

飛瓊西酒店啓　乙5511